

บทที่ 25 ระบบการคำนวณกองทุนสำรองเลี้ยงชีพ 2 กองทุน

❖ วัตถุประสงค์

เพื่อให้ผู้ใช้ทราบขั้นตอนสำหรับตั้งค่าและการเตรียมคัสก์ในระบบคำนวณกองทุนสำรองเลี้ยงชีพ 2 กองทุน ได้ถูกต้อง

❖ ระบบการคำนวณกองทุนสำรองเลี้ยงชีพ 2 กองทุน เป็นระบบที่ใช้สำหรับตั้งค่าในกรณีที่บริษัทมีนโยบายให้คำนวณกองทุนสำรองเลี้ยงชีพ 2 กองทุน ซึ่งจะแนะนำการตั้งค่าและการดึงข้อมูลออกมาในรูปแบบของ Text files เพื่อนำส่งให้กับกองทุนสำรองเลี้ยงชีพ โดยสามารถส่งได้ทั้งทางคัสก์เก็ตและทางอินเทอร์เน็ต

❖ การตั้งค่านำส่งกองทุนสำรองเลี้ยงชีพ 2 กองทุน

เนื่องด้วยปัจจุบันมีเทคโนโลยีเข้ามาช่วยในการทำงานมากขึ้น รวมถึงการส่งข้อมูลต่างๆ ให้กับองค์กรภายนอก เช่น ส่งข้อมูลเงินสะสมเข้ากองทุนสำรองเลี้ยงชีพทางคัสก์เก็ตหรือทางอินเทอร์เน็ต ซึ่งทางกองทุนจะกำหนดรูปแบบที่ต้องการมาให้ ซึ่งในโปรแกรมเงินเดือนสามารถทำรูปแบบของแต่ละกองทุนได้อย่างถูกต้อง

ก่อนที่จะทำการคำนวณกองทุนสำรองเลี้ยงชีพ ผู้ใช้งานจะต้องทำการตั้งค่าเงื่อนไขการคำนวณในกองทุนสำรองเลี้ยงชีพ และกำหนดในประวัติพนักงานว่ามีการคำนวณกองทุนสำรองเลี้ยงชีพแบบใด โดยมีขั้นตอนสำหรับตั้งค่า ดังนี้

* ขั้นตอนการเตรียมข้อมูล

วิธีการบันทึกข้อมูล

- ตั้งค่ากองทุนสำรองกองทุนที่ 1
- หมวด งานเงินเดือน : เลือกหน้าจอ ตั้งค่า → เลือก ระบบเงินเดือน → คลิก เมนูเพิ่ม → เลือกตั้งค่าอื่นๆ → เลือก แถบกองทุนสำรองกองทุนที่ 1

- ตั้งค่ากองทุนสำรองกองทุนที่ 2
- หมวด งานเงินเดือน : เลือกหน้าจอ ตั้งค่า → เลือก ระบบเงินเดือน → คลิกเมนูเพิ่ม → เลือกตั้งค่าอื่นๆ → เลือก แถบกองทุนสำรองกองทุนที่ 2

ตั้งค่าอื่นๆ

หน้าต่าง วิธีใช้

จำนวนวันต่างๆ ลดหย่อนระหว่างปี วิธีพิเศษ

ประกันสังคม กองทุนสำรองกองทุนที่ 1 **กองทุนสำรองกองทุนที่ 2** อัตรากองทุน

กองทุนสำรองเลี้ยงชีพกองทุนที่ 2

เงินหักเข้ากองทุนสามารถลดหย่อนภาษี

เลขที่ใบอนุญาตกองทุน 1234567999

ตัวคูณอัตราต่อสัปดาห์เพื่อให้เป็นต่อเดือน 26/7

ตัวคูณอัตราต่อวันเพื่อเป็นต่อเดือน 26

จำกัดยอดเงินพนักงานสะสม ไม่จำกัด

ยอดเงินพนักงานสะสมไม่เกิน 0.00

จำกัดยอดเงินบริษัทสมทบ ไม่จำกัด

บริษัทสมทบไม่เกิน 0.00

บันทึก ยกเลิก

- กรณีที่วิธีการหักสะสมกองทุนเป็นแบบอัตราก้าวหน้าผันตามอายุงานให้ทำการบันทึกรายละเอียดเพิ่มเติมในหมวด งานเงินเดือน : เลือกหน้าจอ ตั้งค่า → เลือก ระบบเงินเดือน → คลิกเมนูเพิ่ม → เลือกตั้งค่าอื่นๆ → เลือกแถบ อัตรากองทุน ดังรูป

ตั้งค่าอื่นๆ

หน้าต่าง วิธีใช้

ประกันสังคม กองทุนสำรองกองทุนที่ 1 กองทุนสำรองกองทุนที่ 2 **อัตรากองทุน** จำนวนวันต่างๆ ลดหย่อนระหว่างปี วิธีพิเศษ

ลำดับ	ตั้งแค	ถึง	พนักงานสะสม	บริษัทสมทบ	จำนวนเงินกองทุนที่ 2
1	00.01	03.00	03.00	03.00	00.00
2	03.01	04.00	04.00	04.00	00.00
3	04.01	05.00	05.00	05.00	00.00
4	05.01	99.00	00.00	00.00	00.00
5	99.01	99.00	00.00	00.00	00.00
6	99.01	99.00	00.00	00.00	00.00
7	99.01	99.00	00.00	00.00	00.00
8	99.01	99.00	00.00	00.00	00.00
9	99.01	99.00	00.00	00.00	00.00
10	99.01	99.00	00.00	00.00	00.00

ตรวจสอบ บันทึก ยกเลิก

- เพิ่มประวัติพนักงาน จะต้องทำการตั้งค่ารายละเอียดกองทุนสำรองกองทุนที่ 1 โดยทำการเลือกวิธีสะสม และวิธีสมทบตามนโยบายบริษัทรายละเอียด ดังรูป

- เพิ่มประวัติพนักงาน จะต้องทำการตั้งค่ารายละเอียดกองทุนสำรองกองทุนที่ 2 โดยทำการเลือกวิธีสะสม และวิธีสมทบตามนโยบายบริษัทรายละเอียด ดังรูป

➤ **คำนวณเงินเดือน** : โดยอยู่ที่ หน้าจอ ข้อมูลแต่ละงวด ➔ **เลือกเมนู คำนวณ** ➔ **เลือก คำนวณเงินเดือน** ดังรูป

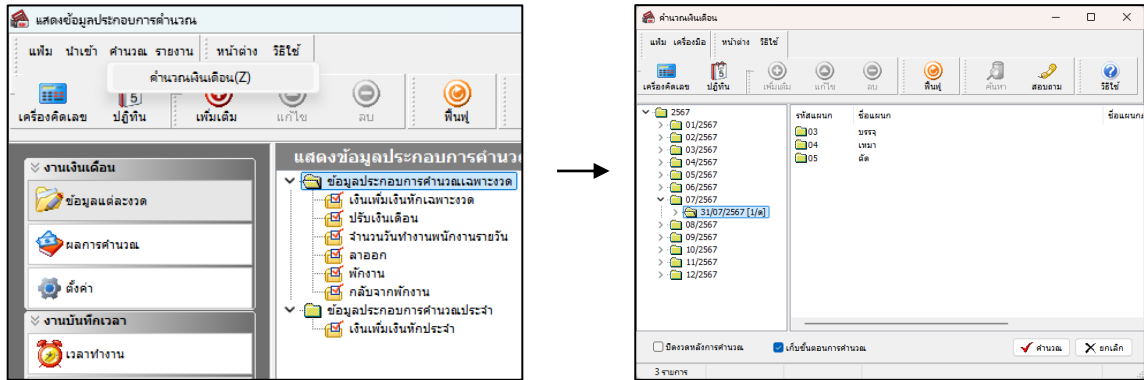

➤ **ตรวจสอบผลการคำนวณ** : โดยอยู่ที่ หมวด งานเงินเดือน : **เลือกหน้าจอ ผลการคำนวณ** ➔ **เลือกงวด** ที่ต้องการตรวจสอบ ➔ **เลือก แผนก** ที่ต้องการตรวจสอบ ➔ **ดับเบิลคลิก** ที่ชื่อพนักงาน ➔ **จะแสดง** รายละเอียดผลการคำนวณ

รหัส	ชื่อ	เริ่มเริ่ม	เริ่มหัก	อื่นๆ	จำนวน	ครึ่ง	ค่าใช้จ่าย	คิดภาษี	ประกันสังคม	สำรองเลี้ยงชีพ	ประกันสุขภาพ	ประกันชีวิตแบบ	ประกันชีวิตแบบ	ประกันชีวิตแบบ
วันที่ : 30/06/2560														
1	เงินเดือน	25,000.00			30.00	1.00	0.00	25,000.00	25,000.00	25,000.00	สำนักงานใหญ่	บริหาร	ไม่สังกัดหมวด	ไม่สังกัด
7	หักประกันสังคม		750.00		1.00	1.00	0.00				สำนักงานใหญ่	บริหาร	ไม่สังกัดหมวด	ไม่สังกัด
8	ประกันสังคมที่บริษัทสมทบ			750.00	1.00	1.00	0.00				สำนักงานใหญ่	บริหาร	ไม่สังกัดหมวด	ไม่สังกัด
10	เงินที่บริษัทสมทบให้เพื่อเข้ากองทุนสำรองเลี้ยงชีพกองที่ 1		1,250.00		1.00	1.00	0.00				สำนักงานใหญ่	บริหาร	ไม่สังกัดหมวด	ไม่สังกัด
20	เงินที่บริษัทสมทบให้เพื่อเข้ากองทุนสำรองเลี้ยงชีพกองที่ 2		1,250.00		1.00	1.00	0.00				สำนักงานใหญ่	บริหาร	ไม่สังกัดหมวด	ไม่สังกัด
9	เงินสมทบเข้ากองทุนสำรองเลี้ยงชีพกองที่ 1		1,250.00		1.00	1.00	0.00				สำนักงานใหญ่	บริหาร	ไม่สังกัดหมวด	ไม่สังกัด
19	เงินสมทบเข้ากองทุนสำรองเลี้ยงชีพกองที่ 2		1,250.00		1.00	1.00	0.00				สำนักงานใหญ่	บริหาร	ไม่สังกัดหมวด	ไม่สังกัด
15	เงินที่พนักงานได้รับ	21,750.00			1.00	1.00	0.00				สำนักงานใหญ่	บริหาร	ไม่สังกัดหมวด	ไม่สังกัด

➤ **การเรียกรายงานตรวจสอบ** : โดยอยู่ที่หมวด งานเงินเดือน : **เลือกหน้าจอ ผลการคำนวณ** ➔ **เลือก** เมนู รายงาน ➔ **เลือก** รายงานนำส่งกองทุนสำรองเลี้ยงชีพ 2 กองทุน

บริษัท ตัวอย่างไปรษณีย์อินสแตลส์ จำกัด
*รายงานยอดเงินกองทุนสำรองเลี้ยงชีพ 2 กองทุน
ตั้งแต่วันที่ 30/06/2558 ถึง 30/06/2558

รหัส	ชื่อพนักงาน	พนักงานสมทบ	กองทุนที่ 1				กองทุนที่ 2				รวมยอดเงินทั้งหมด			
			พนักงานสมทบ	บริษัทสมทบ	พนักงานสมทบ	บริษัทสมทบ	พนักงานสมทบ	บริษัทสมทบ	พนักงานสมทบ	บริษัทสมทบ	พนักงานสมทบ	บริษัทสมทบ		
สาขา	001	สำนักงานใหญ่												
แผนก	100	บัญชีและการเงิน												
00001	น.ส.ปัทมาพร ทนประทีป	2,900.00	2,900.00	5,000.00	5,000.00	1,900.00	1,900.00	6,000.00	6,000.00	4,000.00	4,000.00	11,000.00	11,000.00	
00004	น.ส.ณัฏฐ์ มีศักดิ์	1,390.00	1,390.00	171,800.00	226,302.30	994.00	994.00	994.00	994.00	2,944.00	2,944.00	176,459.00	227,256.20	
00005	น.ส.สมภาร พงศ์สาร	995.00	995.00	74,709.00	74,709.00	0.00	0.00	0.00	0.00	995.00	995.00	74,709.00	74,709.00	
00006	น.ส.ณัฐชวี มีศักดิ์	840.00	840.00	38,349.00	38,349.00	0.00	0.00	0.00	0.00	840.00	840.00	38,349.00	38,349.00	
00007	น.ส.ปัทมา มีชัย	1,743.00	1,743.00	83,209.00	83,209.00	0.00	0.00	0.00	0.00	1,743.00	1,743.00	83,209.00	83,209.00	
00008	น.ส.พรวิมล นาทกรัก	768.00	768.00	11,480.00	11,480.00	0.00	0.00	0.00	0.00	768.00	768.00	11,480.00	11,480.00	
00009	น.ส.พิมพ์ภา มีใจดี	1,490.00	1,490.00	18,800.00	18,800.00	0.00	0.00	0.00	0.00	1,490.00	1,490.00	18,800.00	18,800.00	
00010	นางสาวิศา พรหมใจ	2,225.00	2,225.00	20,010.00	20,010.00	0.00	0.00	0.00	0.00	2,225.00	2,225.00	20,010.00	20,010.00	
00011	น.ส.นันทิยา เกตุศรีษะ	875.00	875.00	875.00	875.00	0.00	0.00	0.00	0.00	875.00	875.00	875.00	875.00	
รวมแผนก	บัญชีและการเงิน	9 คน	12,886.00	12,886.00	423,937.00	476,734.20	2,494.00	2,494.00	6,994.00	6,994.00	15,440.00	15,440.00	432,891.00	483,688.20
รวมสาขา	สำนักงานใหญ่	9 คน	12,886.00	12,886.00	423,937.00	476,734.20	2,494.00	2,494.00	6,994.00	6,994.00	15,440.00	15,440.00	432,891.00	483,688.20
รวมทั้งหมด	9	คน	12,886.00	12,886.00	423,937.00	476,734.20	2,494.00	2,494.00	6,994.00	6,994.00	15,440.00	15,440.00	432,891.00	483,688.20

* ขั้นตอนการเตรียมดิสก์

ภายหลังจากการคำนวณเงินเดือนและตรวจสอบรายงานต่างๆ แล้วว่าถูกต้อง โปรแกรมสามารถส่งกองทุนสำรองเลี้ยงชีพด้วยแผ่นดิสก์ได้

วิธีการบันทึกข้อมูล

- หมวด งานเงินเดือน : เลือกหน้าจอ ผลการคำนวณ → คลิก เมนูเตรียมดิสก์ → เลือก ส่งสมทบกองทุนสำรองเลี้ยงชีพกองที่ 1

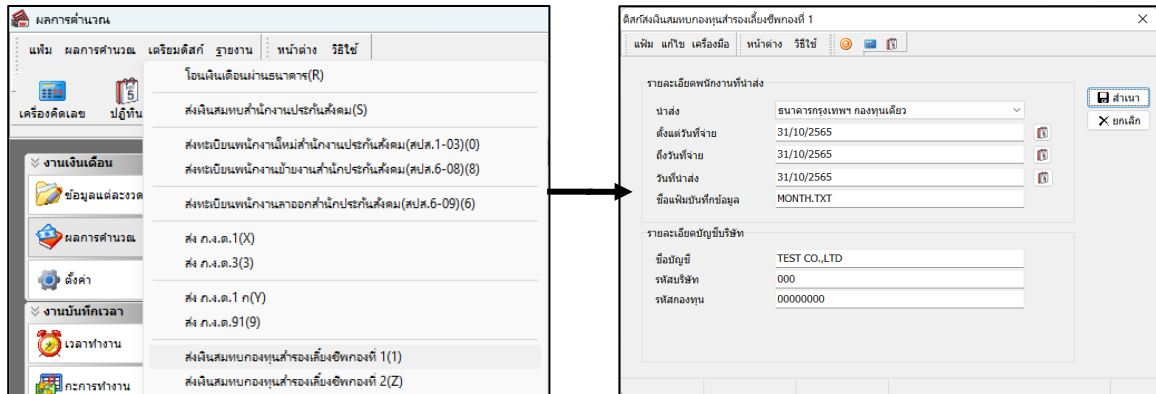

คำอธิบาย

- **นำส่ง** คือ กองทุนที่บริษัทสมัครไว้
- **ตั้งแต่วันที่จ่าย** คือ วันที่จ่ายของงวดที่มีการหักกองทุนฯ และจะนำข้อมูลลงแผ่น Disk
- **ถึงวันที่จ่าย** คือ วันที่จ่ายของงวดที่มีการหักกองทุนฯ และจะนำข้อมูลลงแผ่น Disk
- **วันที่นำส่ง** คือ วันที่ต้องการนำส่งให้กองทุนฯ ซึ่งจะเป็วันเดียวกับวันที่จ่ายก็ได้
- **รายละเอียดบัญชีบริษัท** ระบุรายละเอียดเกี่ยวกับรหัสบริษัท หรือรหัสกองทุนและชื่อบัญชีตามที่สมัครเข้ากองทุนสำรองเลี้ยงชีพ

- เมื่อทำการบันทึกรายละเอียดเรียบร้อยแล้วคลิกปุ่ม 

- จะปรากฏหน้าจอดังรูปคลิกปุ่ม 

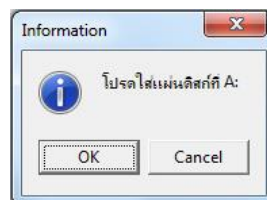

- ปรากฏหน้าจอให้ท่านเลือกแหล่งที่เก็บ หน้าจอนี้ให้ท่านเลือกที่เก็บข้อมูล

ถ้าเป็น Drive A: เลือก Save in : 3.5 Floppy (A:)

ถ้าเป็น Drive C: ให้เลือก Save in : (C:)

โปรแกรมจะแสดงชื่อไฟล์มาให้(ห้ามเปลี่ยน) คลิกปุ่ม Save

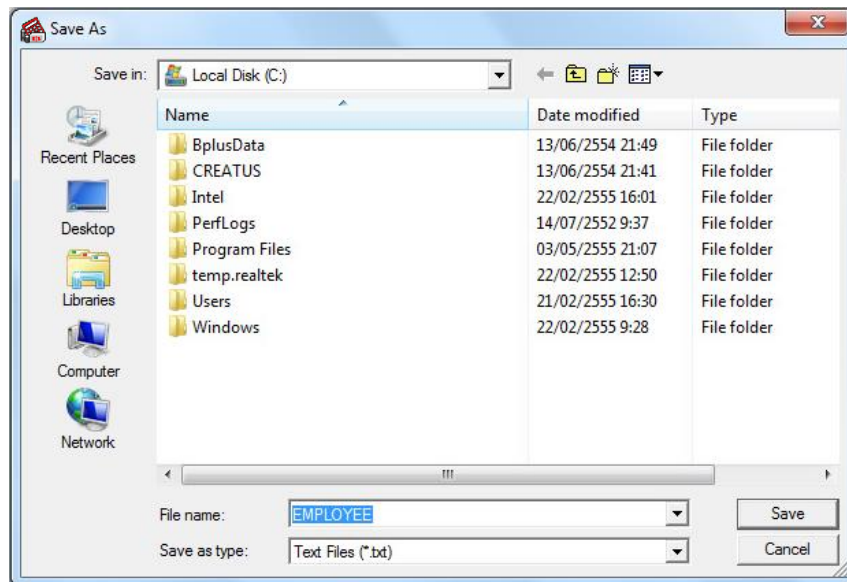

- เมื่อทำการ Save จะได้ Text files ให้นำไฟล์นี้ส่งให้ทางกองทุนฯ