

## คู่มือการตรวจสอบสิทธิการลาและเบี่ยงชั้นหลังเตรียมข้อมูลขึ้นปีใหม่

### ❖ วัตถุประสงค์

เพื่อให้ผู้ใช้งานทราบถึงขั้นตอนการตรวจสอบสิทธิการลาและเบี่ยงชั้นหลังเตรียมข้อมูลขึ้นปีใหม่ และเริ่มใช้งานระบบในปีต่อไปอย่างถูกต้อง

### ❖ สิ่งที่ต้องตรวจสอบระบบสิทธิการลาและเบี่ยงชั้น หลังเตรียมข้อมูลขึ้นปีใหม่

1. จำนวนการลาก่อนเริ่มใช้งาน โปรแกรม ปีก่อน
2. ประวัติการลาของ ปีก่อน
3. ประวัติการได้รับเบี่ยงชั้นของ ปีก่อน

### \* ขั้นตอนการตรวจสอบสิทธิการลาหลังเตรียมข้อมูลขึ้นปีใหม่

1. ตรวจสอบจำนวนการลาก่อนเริ่มใช้งานโปรแกรมปีก่อน

➤ หน้าจอการตั้งค่า → เมนูย่อย ระบบเงินเดือน → เลือก ประวัติพนักงานที่ต้องการตรวจสอบ → แถบ สิทธิการลา

ก่อนเตรียมข้อมูลขึ้นปีใหม่ กรณีเริ่มใช้งานโปรแกรมระหว่างปี มีการกรอกจำนวนวันลาก่อนเริ่มใช้งานโปรแกรม

จำนวนลาไปก่อนปีก่อน	วันในปี	คิดสะสม	วันในปี	คิดในปี
ลาคลอด	0.00	0.00	ลาป่วย	5.00
ลาชรา	0.00	0.00	ลาภัย	0.00
ลาพร	0.00	0.00	ลาเรียนพิเศษ	0.00
ลาอบรม	0.00	0.00	ลาอื่นๆ	0.00
ลาเลี้ยงชีพ	0.00	0.00		
ลาพิเศษ	0.00	0.00		
สิทธิการลา	วันในปี	คิดสะสม	วันในปี	คิดในปี
พักผ่อนประจำปี	0.00	3.00		
ลาชรา	0.00			
ลาอื่นๆ	0.00			
ลาพิเศษ	0.00			

หลังเตรียมข้อมูลขึ้นปีใหม่ จำนวนการลาก่อนเริ่มใช้งานโปรแกรมปีก่อนจะถูกล้างค่าออก

จำนวนลาไปก่อนปีก่อน	วันในปี	คิดสะสม	วันในปี	คิดในปี
ลาคลอด	0.00	0.00	ลาป่วย	0.00
ลาชรา	0.00	0.00	ลาภัย	0.00
ลาพร	0.00	0.00	ลาเรียนพิเศษ	0.00
ลาอบรม	0.00	0.00	ลาอื่นๆ	0.00
ลาเลี้ยงชีพ	0.00	0.00		
ลาพิเศษ	0.00	0.00		
สิทธิการลา	วันในปี	คิดสะสม	วันในปี	คิดในปี
พักผ่อนประจำปี	0.00	0.00		
ลาชรา	0.00			
ลาอื่นๆ	0.00			
ลาพิเศษ	0.00			

## 2. ตรวจสอบประวัติการลาปีก่อน

- หน้าจอการตั้งค่า→เมนูย่อย ระบบเงินเดือน→เลือก ประวัติพนักงานที่ต้องการตรวจสอบ→แถบ สิทธิการลา →เลือก ประวัติการลา

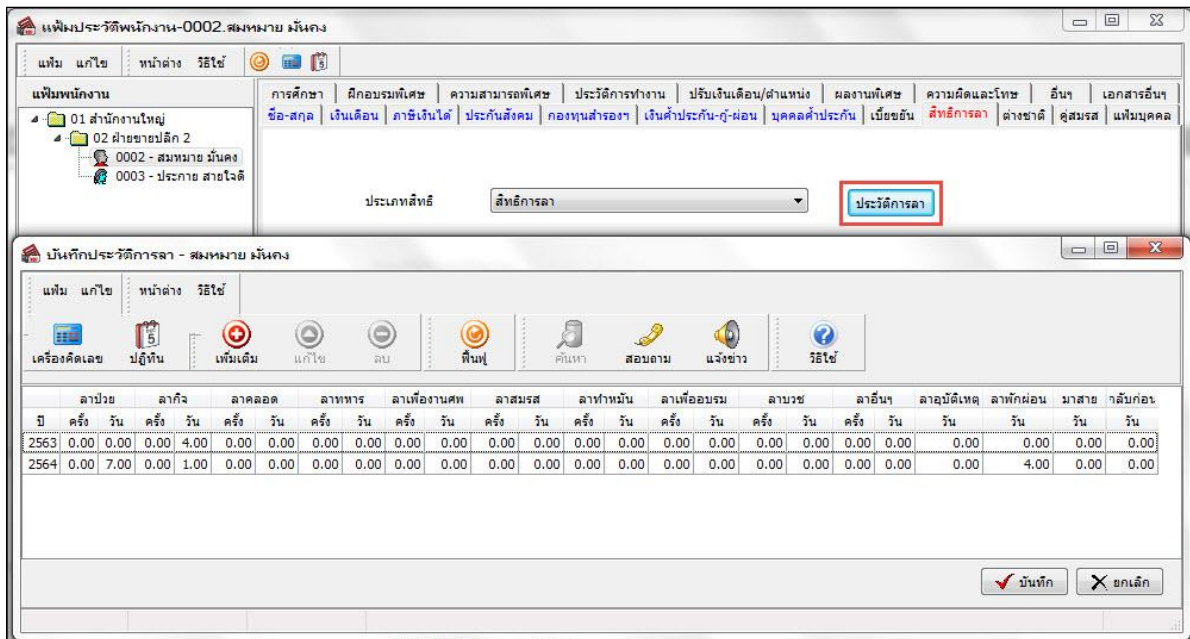

### \* ขั้นตอนการตรวจสอบเบ็ชยันหลังเตรียมข้อมูลขึ้นปีใหม่

#### 1. ตรวจสอบประวัติการได้รับเบ็ชยันของปีก่อน

- หน้าจอการตั้งค่า→เมนูย่อย ระบบเงินเดือน→เลือก ประวัติพนักงานที่ต้องการตรวจสอบ→แถบ เบ็ชยัน →เลือก ประวัติเบ็ชยัน

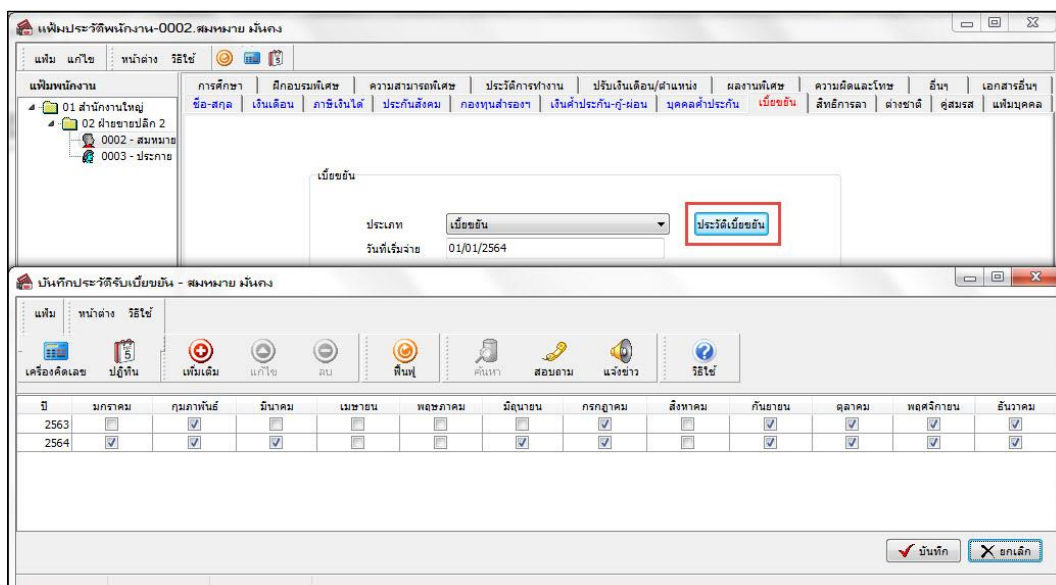

### \* หมายเหตุ

1. ประวัติการลาปีก่อนเริ่มใช้งานโปรแกรมจะถูกล้างค่าออก และถูกนับสิทธิการลาใหม่ ในปีถัดไป
2. ประวัติเบ็ชยัน หากเป็นเบ็ชยันอัตราก้าวหน้า หากสิ้นปีได้รับเบ็ชยัน ในปีถัดไปโปรแกรมจะคำนวณเบ็ชยันให้ต่อเนื่อง