แนะนำการแก้ไข กรณีรายงานแสดงวันที่ในช่องปีภาษีที่จ่ายไม่ถูกต้อง

กรณีทำการเรียกรายงานหนังสือรับรองการหักภาษี ณ ที่จ่าย (50ทวิ) แล้วในช่อง วันเดือนหรือปีภาษีที่จ่าย แสดงปีไม่ถูกต้อง

<u>สาเหตุ</u> : เกิดจากการระบุวันที่ในการเรียกรายงานไม่ถูกต้อง เพื่อให้รายงานแสดงรายละเอียดที่ถูกต้อง แนะนำระบุวันที่เป็นวันที่จ่าย ถึง วันที่จ่าย ของงวดปลายปีเท่านั้น โดยหลักการเรียกรายงานในระบบเงินเดือน ต้องระบุวันที่เรียกรายงานตามวันที่จ่ายที่ได้ตั้งค่าไว้ เช่น วันที่จ่ายงวดเงินเดือนเดือน 12 คือวันที่ 31/12/2567 โดยการเรียกรายงาน ต้องระบุ วันที่ 31/12/2567 - 31/12/2567 เป็นต้น ซึ่งสามารถตรวจสอบวันที่จ่ายได้ ดังนี้

<u>การตรวจสอบและการแก้ไข</u> :

- **หมวด งานเงินเดือน :** คลิกหน้าจอ **ผลคำนวณเงินเดือน** → ตรวจสอบวันที่จ่ายของงวดสุดท้ายของปี ตามรูปตัวอย่าง คือ วันที่ 31/12/2567

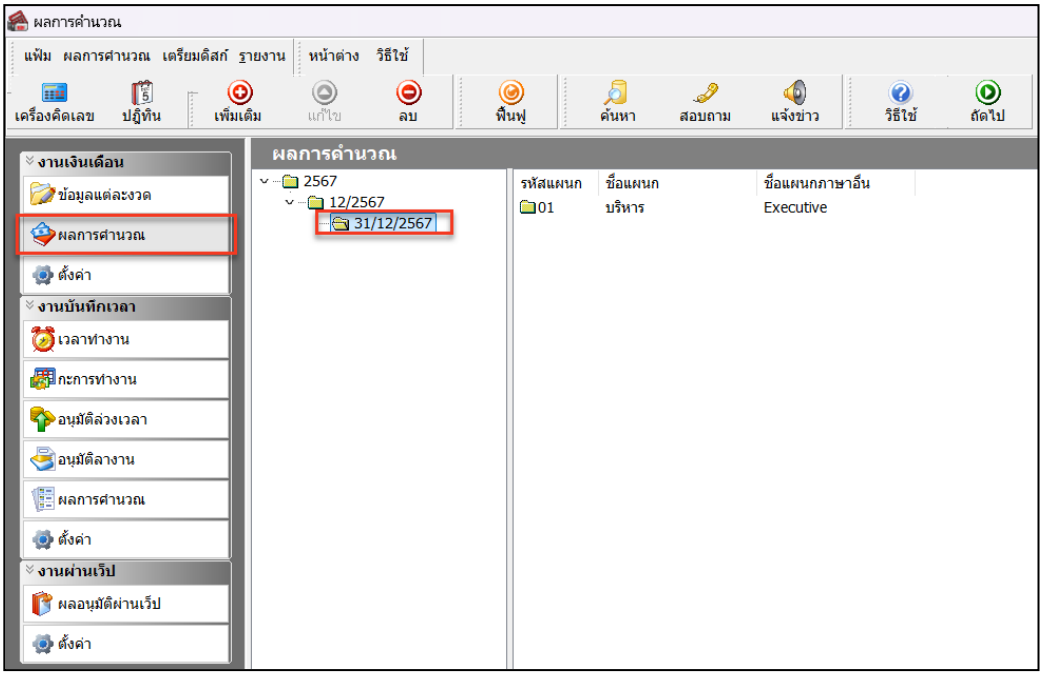

- เมื่อทำการเรียกรายงานข้อมูลปีภาษีที่แสดง จะแสดงปีภาษีที่ถูกต้อง

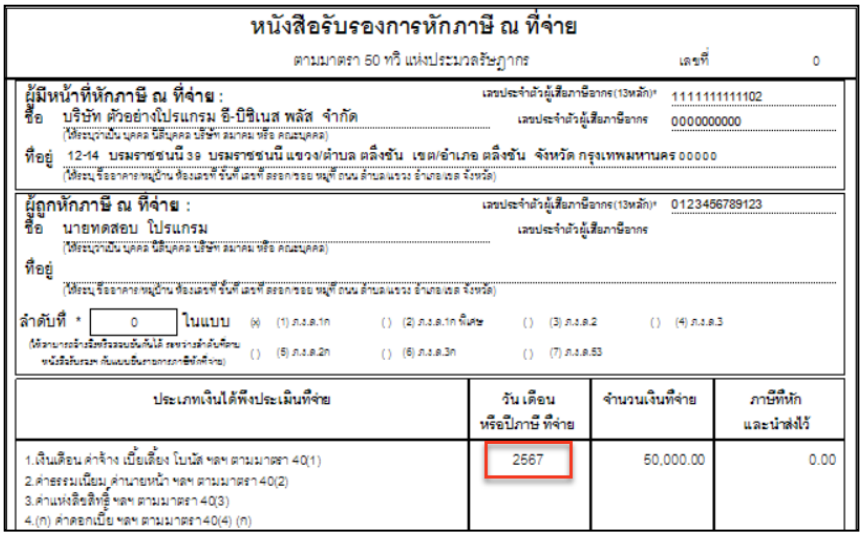

หนังสือรับรองการหักภาษี ณ ที่จ่าย

ตามมาตรา 50 ทวิ แห่งประมวลรัษฎากร เลขที่ 0

ผู้มีหน้าที่หักภาษี ณ ที่จ่าย : เลขประจำตัวผู้เสียภาษีอากร(13หลัก)* 1111111111102

ชื่อ บริษัท ตัวอย่างโปรแกรม อี-บิซิเนส พลัส จำกัด เลขประจำตัวผู้เสียภาษีอากร 0000000000

(ให้ระบุว่าเป็น บุคคล นิติบุคคล บริษัท สมาคม หรือ คณะบุคคล)

ที่อยู่ 12-14 บรมราชชนนี 39 บรมราชชนนี แขวง/ตำบล ตลิ่งชัน เขต/อำเภอ ตลิ่งชัน จังหวัด กรุงเทพมหานคร 00000

(ให้ระบุ ชื่ออาคาร หมู่บ้าน ห้องเลขที่ ชั้นที่ เลขที่ ตรอก/ซอย หมู่ที่ ถนน ตำบล/แขวง อำเภอ/เขต จังหวัด)

ผู้ถูกหักภาษี ณ ที่จ่าย : เลขประจำตัวผู้เสียภาษีอากร(13หลัก)* 0123456789123

ชื่อ นายทดสอบ โปรแกรม เลขประจำตัวผู้เสียภาษีอากร

(ให้ระบุว่าเป็น บุคคล นิติบุคคล บริษัท สมาคม หรือ คณะบุคคล)

ที่อยู่

(ให้ระบุ ชื่ออาคาร หมู่บ้าน ห้องเลขที่ ชั้นที่ เลขที่ ตรอก/ซอย หมู่ที่ ถนน ตำบล/แขวง อำเภอ/เขต จังหวัด)

ลำดับที่ * 0 ในแบบ (x) (1) ภ.ง.ด.1ก ( ) (2) ภ.ง.ด.1ก พิเศษ ( ) (3) ภ.ง.ด.2 ( ) (4) ภ.ง.ด.3

( ) (5) ภ.ง.ด.2ก ( ) (6) ภ.ง.ด.3ก ( ) (7) ภ.ง.ด.53

ประเภทเงินได้พึงประเมินที่จ่าย	วัน เดือน หรือปีภาษี ที่จ่าย	จำนวนเงินที่จ่าย	ภาษีที่หัก และนำส่งไว้
1.เงินเดือน ค่าจ้าง เบี้ยเลี้ยง โบนัส ฯลฯ ตามมาตรา 40(1) 2.ค่าธรรมเนียม ค่านายหน้า ฯลฯ ตามมาตรา 40(2) 3.ค่าแห่งสิทธิซื้อ ฯลฯ ตามมาตรา 40(3) 4.(ก) ค่าดอกเบี้ย ฯลฯ ตามมาตรา 40(4) (ก)	2567	50,000.00	0.00

รูปภาพตัวอย่าง : รายงานแสดงวันที่ได้ถูกต้อง