

ใบ ภ.ง.ด.1 ก (ตามแนວตั้ง)

❖ วัตถุประสงค์

เพื่อให้ผู้ใช้งานทราบถึงวิธีการเรียกใบ ภ.ง.ด.1ก แสดงเงินได้ และยอดหักภาษีของพนักงานทั้งปี เพื่อนำส่ง กรมสรรพากร ประจำปี

วิธีการเรียกรายงาน ภ.ง.ด.1ก

- หมวด งานเงินเดือน : คลิกหน้าจอ ผลการคำนวณเงินเดือน → คลิก เมนูรายงาน → คลิก รายงานส่งสรรพากร (ฉบับที่ 3 ลว.11/1/2555) → เลือก ใบ ภ.ง.ด.1. ก (ตามแนວตั้ง)

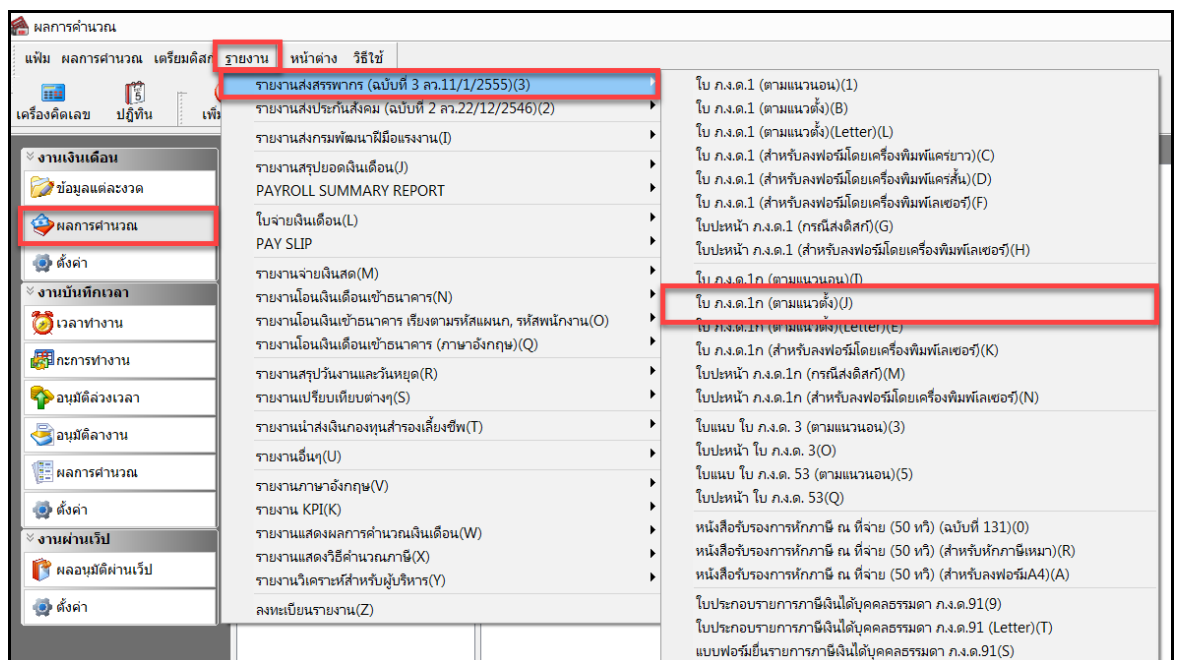

- ระบุ วันที่จ่ายงวดสุดท้ายของปี → คลิก บันทึก → คลิก ปุ่มเริ่มพิมพ์

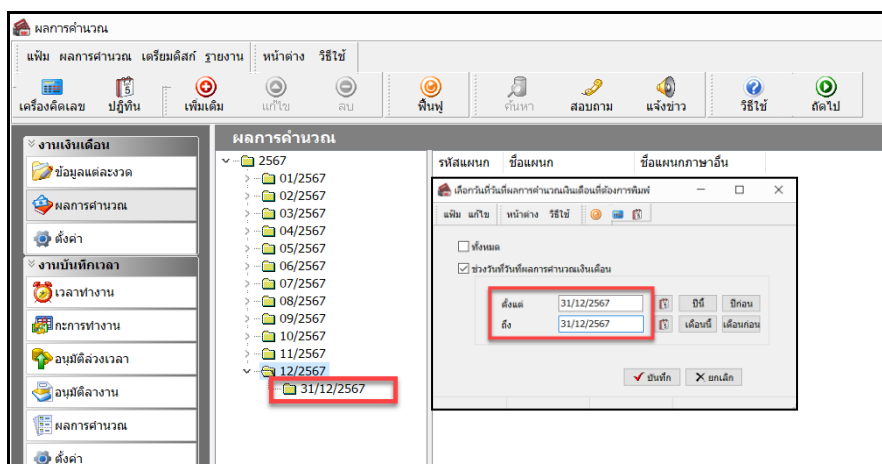

➤ หน้าจอ **ปรับเปลี่ยนข้อความในรายงาน**

ชื่อข้อความ	ข้อความที่ต้องการ
ต้องการแสดงที่อยู่ ตามสำนักงานใหญ่	<input checked="" type="radio"/> พิมพ์ <input type="radio"/> ไม่พิมพ์
สาขาที่ :	0000
ชื่อ-สกุล ผู้จ่ายเงิน	(นายมานะ นามสมมติ)
ตำแหน่งผู้จ่ายเงิน	ผู้จัดการฝ่ายบัญชีและบุคคล
วันที่ยื่นรายการ	ยื่นวันที่31.....เดือน.....ธันวาคม.....พ.ศ.....2567.....

คำอธิบาย

- **ต้องการแสดงที่อยู่ ตามสำนักงานใหญ่** คือ พิมพ์ = แสดงที่อยู่ตามหน้ากำหนดชื่อกิจการ
ไม่พิมพ์ = แสดงที่อยู่ตามหน้า สาขา
- **สาขาที่ :** คือ สำนักงานใหญ่ กำหนด 0000
- **ชื่อ –สกุล ผู้จ่ายเงิน** คือ ระบุชื่อ ผู้จ่ายเงิน
- **ตำแหน่งผู้จ่ายเงิน** คือ ระบุ ตำแหน่งของผู้จ่ายเงิน
- **วันที่ยื่นรายการ** คือ ระบุวัน เดือน ปี ที่ยื่น ภ.ง.ด.1 ก โดยจะต้องไม่เกิน วันที่ 15 มกราคม 2568

➤ รายงาน ภ.ง.ด.1ก ประกอบไปด้วย 2 ส่วน

1.ใบแนบ แสดงรายละเอียดเงินได้ และ ยอดหักภาษีทั้งปีของพนักงานแต่ละท่าน

ลำดับ	เลขประจำตัวผู้เสียภาษี (13 หลัก) (ระบุผู้มีเงินได้ที่ภ.ง.ด.1ก)	ชื่อผู้มีเงินได้ (ให้ระบุให้ชัดเจนว่า นาม นามสกุล หรือชื่อจริง)	จำนวนเงินได้ที่จ่ายให้ปี	รวมเงินภาษีที่หักและ นำส่งให้ปี	เดือนปี
1	1-1125-00032-14-5	ชื่อ น.ส. สมหญิง นามสมมติ ที่อยู่ 82/70 ถ. บางทราย-ใหญ่เหนือ ตำบลวัดซอ อำเภอบางกรวย จังหวัดนนทบุรี 11150	บาท 660,000.00	บาท 14,320.00	(1)
2	1-1158-75239-01-4	ชื่อ นายศิริระ ชาดิพงษ์ ที่อยู่ 12-14 ซอย นนทบุรี 39 ตำบลตลิ่งชัน อำเภอตลิ่งชัน จังหวัดนนทบุรี 10777	บาท 173,917.00	บาท 13,917.00	(2)

2.ใบปะหน้า แสดง จำนวนคน เงิน ได้ และ ยอดเงินหักภาษี รวมของพนักงานทั้งหมด



แบบยื่นรายการภาษีเงินได้หัก ณ ที่จ่าย
ตามมาตรา 58 (2)
สำหรับแสดงรายการเงินได้ซึ่งมีประสิทธิผลตาม มาตรา 40(1) (2) แห่งประมวลรัษฎากร

ภ.ง.ด.1ก

เลขประจำตัวผู้เสียภาษีอากร(13หลัก)
(ระบุตัวอักษรด้วยตัวพิมพ์ใหญ่)

ชื่อผู้ยื่นภาษีหักภาษี ณ ที่จ่าย (ยกเว้นนาม) : สาขาที่ 0000

รหัสประจำตัวประชาชน 13 หลัก

ที่อยู่ : 12-14 ซอย นนทบุรี 33 ถนน นนทบุรี

เลขระเบียนเขตเลือกตั้ง กรุงเทพมหานคร 10170

โปรดยื่นแบบ ภ.ง.ด.1ก ภายในเดือนกุมภาพันธ์

กรณียื่นแบบแสดงรายการเงินได้ซึ่งมีประสิทธิผลตาม มาตรา 40 (1) (2) ในปีที่ยังครบถ้วน

มีเอกสารแสดงรายการหักภาษีเงินได้ยื่นไว้ปรากฏตาม (ยื่นแบบแสดงรายการเงินได้ซึ่งมีประสิทธิผลตาม มาตรา 40 (1) (2) ในปีที่ยังครบถ้วน) โยนแบบ ภ.ง.ด.1ก ที่ยื่นแบบชำระหนี้ : จำนวน 1 ฉบับ

มีบันทึกใบรับเงินต้นและดอกเบี้ย ที่ยื่นแบบชำระหนี้ : จำนวน _____ ฉบับ (ตามกรณียื่นแบบแสดงรายการเงินได้ซึ่งมีประสิทธิผลตาม มาตรา 40 (1) (2) ในปีที่ยังครบถ้วน)

สรุปรายการภาษีที่หัก	จำนวนรายชื่อ	เงินได้ทั้งสิ้น	ภาษีที่หักทั้งสิ้น
1. เงินได้ตามมาตรา 40 (1) เงินเดือน ค่าจ้าง ฯลฯ กรณีทั่วไป	2	833,917 -	28,237 -
2. เงินได้ตามมาตรา 40 (1) เงินเดือน ค่าจ้าง ฯลฯ กรณีได้รับ กรณีได้รับเงินอุดหนุนจากกรมสรรพากรได้หักภาษี 3 (ตามกรณีอื่น ๆ) _____			
3. เงินได้ตามมาตรา 40 (1) (2) กรณีนำเงินจ้างจ่ายให้คนรับจ้าง พงศารตจากสถาน _____			
4. เงินได้ตามมาตรา 40 (2) กรณีผู้รับเงินได้เป็นผู้อยู่ในประเทศไทย _____			
5. เงินได้ตามมาตรา 40 (2) กรณีผู้รับเงินได้เป็นผู้ไม่อยู่ในประเทศไทย _____			
6. รวม	2	833,917 -	28,237 -

ข้าพเจ้าขอรับรองว่า รายการเงินได้ข้างต้นนี้ เป็นรายการที่ถูกจัดรวมและครบถ้วนทุกประการ

ลงชื่อ _____ ผู้จ่ายเงิน
(นางสาว นามสมมติ)
ตำแหน่ง ผู้จัดการฝ่ายบัญชีและบุคคล
วันที่ _____ เดือน _____ ปี ค.ศ. 2007

หมายเหตุ เลขประจำตัวผู้เสียภาษีอากร (13 หลัก) หมายถึง

- กรณีบุคคลธรรมดา ให้ใช้เลขประจำตัวประชาชนที่กรมสรรพากรออกให้
- กรณีนิติบุคคล ให้ใช้เลขทะเบียนนิติบุคคลที่กรมสรรพากรออกให้
- กรณีเงินบุคคลธรรมดา 1 และ 2 ให้ใช้เลขประจำตัวผู้เสียภาษีอากร (13 หลัก) ที่กรมสรรพากรออกให้

สอบถามข้อมูลเพิ่มเติมได้ที่ศูนย์บริการผู้เสียภาษีอากร RD Call Center โทร. 1161