

แบบแสดงเงินค่าจ้างประจำปีกองทุนเงินทดแทน (กท.20ก.)

❖ วัตถุประสงค์

เพื่อให้ผู้ใช้งานทราบถึงวิธีการเรียกแบบแสดงเงินค่าจ้างประจำปีกองทุนเงินทดแทน (กท.20ก.) แสดงเงินค่าจ้างของ พนักงานทั้งปี เพื่อแสดงเงินค่าจ้างประจำปีของพนักงาน

วิธีการเรียกแบบแสดงเงินค่าจ้างประจำปีกองทุนเงินทดแทน (กท.20ก.)

- ไปที่หมวด งานเงินเดือน -> คลิกที่หน้าจอ ผลการคำนวณ -> เลือกเมนู รายงาน -> เลือก รายงานส่งประกันสังคม (ฉบับที่ 2 ลว.22/12/2546) -> เลือกรายงาน แบบแสดงเงินค่าจ้างประจำปีกองทุนเงินทดแทน (กท.20ก.)

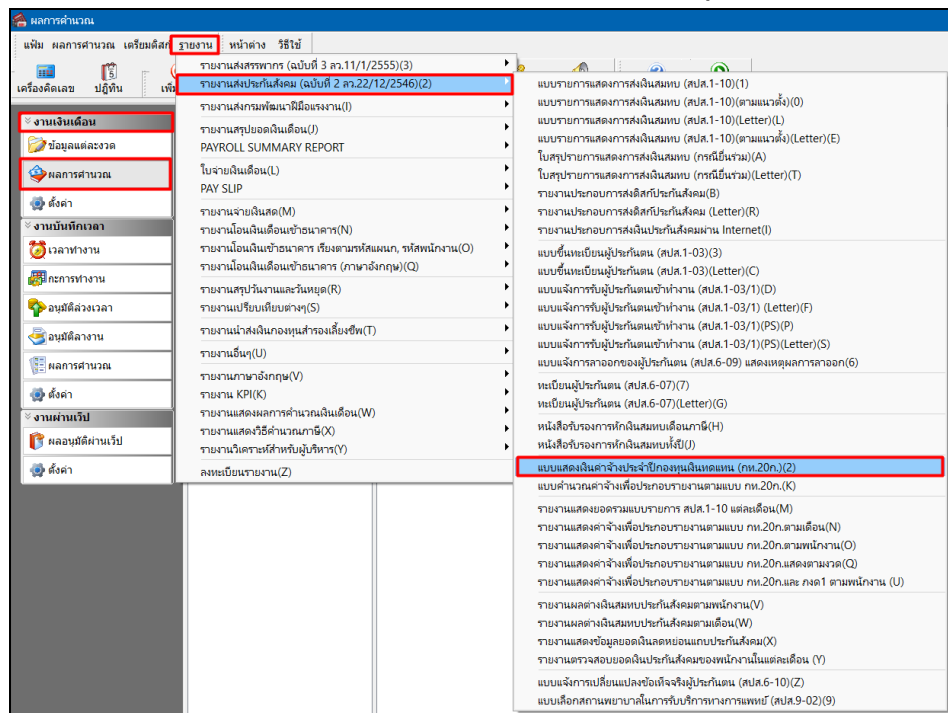

- ระบุ วันที่จ่ายงวดสุดท้ายของปี -> คลิก บันทึก -> คลิก เริ่มพิมพ์

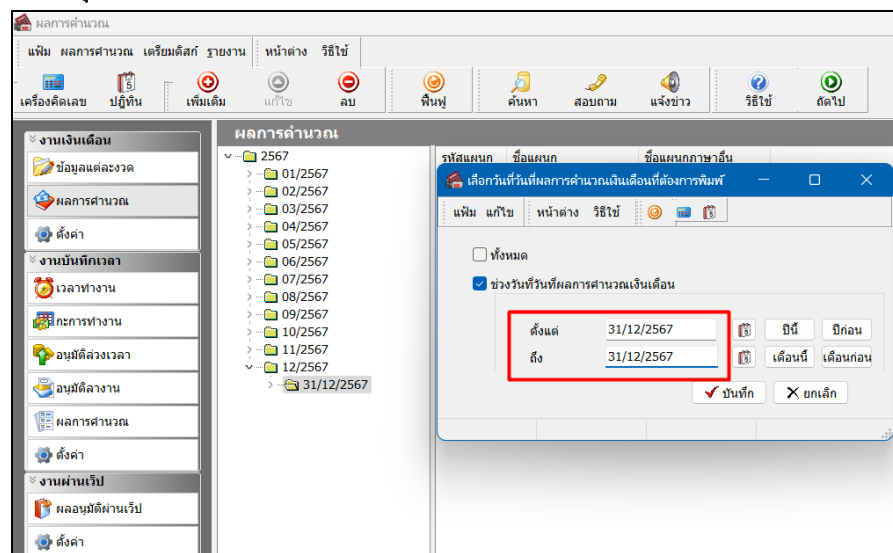

➤ หน้าจอ ปรับเปลี่ยนข้อความในรายงาน

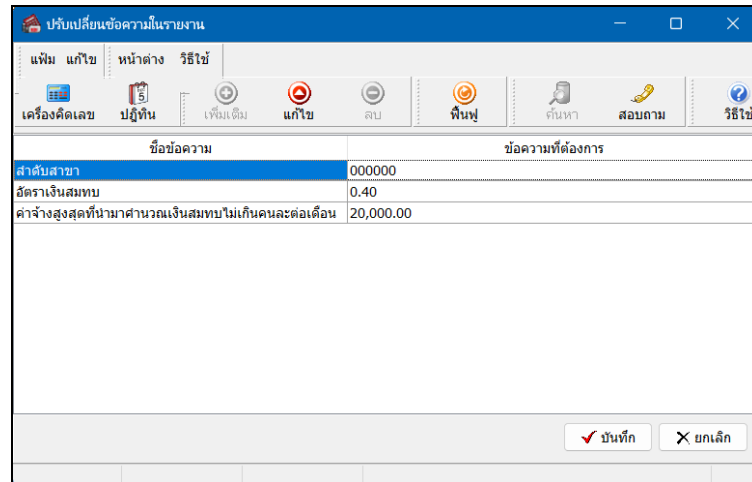

ชื่อข้อความ	ข้อความที่ต้องการ
ลำดับสาขา	000000
อัตราเงินสมทบ	0.40
ค่าจ้างสูงสุดที่นำมาคำนวณเงินสมทบไม่เกินคนละต่อเดือน	20,000.00

คำอธิบาย

- **ลำดับสาขา** คือ เลขของลำดับที่สำนักงาน สปส.ที่กำหนด โดยได้กำหนดให้แต่ละกิจการเมื่อไปขึ้นทะเบียน หากไม่ทราบให้ใส่เป็น 000000
 - **อัตราเงินสมทบ** คือ อัตราเงินสมทบที่ใช้ในการคำนวณ ทั้งนี้ขึ้นอยู่กับความเสี่ยงของประเภทกิจการ
 - **ค่าจ้างสูงสุดที่นำมาคำนวณเงินสมทบไม่เกินคนละต่อเดือน** คือ จำนวนจากค่าจ้างที่จะต้องจ่ายให้แก่ลูกจ้างทั้งปี คนละไม่เกิน 240,000 บาทต่อปี หรือ 20,000 บาทต่อเดือน
- **แบบแสดงเงินค่าจ้างประจำปีกองทุนเงินทดแทน (กท.20ก.)** แสดงรายละเอียดค่าจ้างทั้งปีของพนักงาน ดังนี้

แบบแสดงเงินค่าจ้างประจำปีกองทุนเงินทดแทน (กท.20ก.)				หน้าที่	1	ในจำนวน	1	แ
บริษัท ตัวอย่างโปรแกรม อี-บิซิเนส พลัส จำกัด				เลขที่บัญชีประกันสังคม	00-0000000-0			
สำหรับค่าจ้างระหว่างวันที่ 31/12/2567 ถึง 31/12/2567				ลำดับสาขา	000000			
ลำดับที่	เลขที่บัตรประกันสังคม	ชื่อ-ชื่อสกุลผู้ประกันตน	เลขที่บัตรประชาชน	ค่าจ้างรวมทั้งปี				
1	0-1234-66789-12-3	นายดิระ ชาติพงษ์	1234567891111	20,000.00				
2	1-2312-31237-77-7	นายดำรง มีสุข	1231231237777	20,000.00				
3	1-2345-67893-33-3	นายทิวา ทิพัฒน์พงษ์	1234567893333	20,000.00				
			เงินค่าจ้างรวม	60,000.00				
			อัตราเงินสมทบ	0.40	240.00			