

## แบบคำนวณค่าจ้างเพื่อประกอบรายงานตามแบบ กท.20ก.

### ❖ วัตถุประสงค์

เพื่อให้ผู้ใช้งานทราบถึงวิธีการเรียกแบบคำนวณค่าจ้างเพื่อประกอบรายงานตามแบบ กท.20ก. แสดงเงินค่าจ้างรายเดือน ค่าจ้างรายวัน ค่าจ้างสุทธิที่ต้องแจ้ง แยกเป็นรายเดือน เพื่อนำส่งสำนักงานประกันสังคมประจำปี

วิธีการเรียกแบบคำนวณค่าจ้างเพื่อประกอบรายงานตามแบบ กท.20ก.

- ไปที่หมวด งานเงินเดือน -> คลิกที่หน้าจอ ผลการคำนวณ -> เลือกเมนู รายงาน -> เลือก รายงานส่งประกันสังคม (ฉบับที่ 2 ลว.22/12/2546) -> เลือกรายงาน แบบคำนวณค่าจ้างเพื่อประกอบรายงานตามแบบ กท.20ก.

- ระบุ วันที่จ่ายงวดแรกของปี – วันที่จ่ายงวดสุดท้ายของปี -> คลิก บันทึก -> คลิก เริ่มพิมพ์

➤ หน้าจอ ปรับเปลี่ยนข้อความในรายงาน

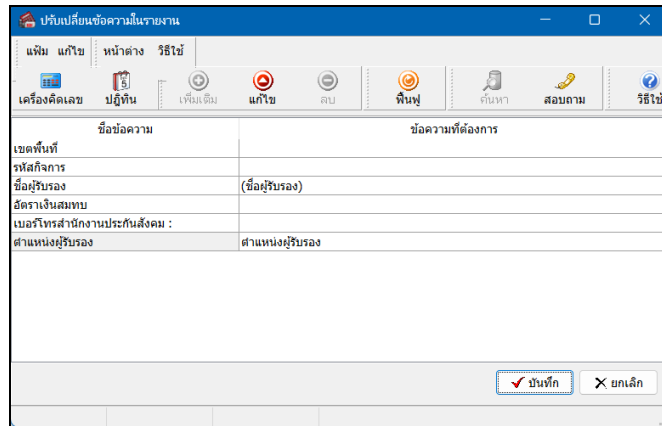

**คำอธิบาย**

- **เขตพื้นที่** คือ ระบบเขตพื้นที่ของสำนักงานประกันสังคม
- **รหัสกิจการ** คือ ระบุรหัสกิจการ
- **ชื่อผู้รับรอง** คือ ระบุชื่อผู้รับรอง
- **อัตราเงินสมทบ** คือ อัตราเงินสมทบที่ใช้ในการคำนวณ ทั้งนี้ขึ้นอยู่กับความเสี่ยงของประเภทกิจการ
- **เบอร์โทรสำนักงานประกันสังคม** คือ ระบุเบอร์โทรสำรองสำนักงานประกันสังคม
- **ตำแหน่งผู้รับรอง** คือ ระบุตำแหน่งผู้รับรอง

➤ **แบบคำนวณค่าจ้างเพื่อประกอบรายงานตามแบบ กท.20ก. แสดงรายละเอียดค่าจ้างทั้งปี ดังนี้**

**โปรดกรอกเลขสารบบบัญชีและสำเนาสำเนาทะเบียนเลข กท.20 ก**

แบบคำนวณค่าจ้างเพื่อประกอบการรายงานค่าจ้างตามแบบ กท.20 ก ประจำปี 2567

ว่าจ้างงานประเภทใดบ้าง (ระบุวันที่จ้างหรือ) โทร: \_\_\_\_\_

ชื่อสถานประกอบการ บริษัท สว่างแจ้งโปรแกรม ซี.อี.ซี.เอส.พี จำกัด เลขที่บัญชี 0000000000

รหัสกิจการ อัตราเงินสมทบ โทร: \_\_\_\_\_

เดือน	จำนวนผู้จ้าง	แบบคำนวณค่าจ้างรายเดือน (รวมทุกค่าจ้าง)			รวมค่าจ้าง	ส่วนที่เกิน 20,000 / เดือน	ค่าจ้างสุทธิ ที่ต้องนำส่ง
		เงินเดือนขั้นต่ำ เดือนละ 30,000.00	ค่าจ้างเฉลี่ยขั้นต่ำ 0.00	ส่วนที่เกิน			
ม.ค.	2	90,000.00	0.00	0.00	90,000.00	30,000.00	20,000.00
ก.พ.	2	90,000.00	0.00	0.00	90,000.00	30,000.00	20,000.00
มี.ค.	2	90,000.00	0.00	0.00	90,000.00	30,000.00	20,000.00
เม.ย.	2	90,000.00	0.00	0.00	90,000.00	30,000.00	20,000.00
พ.ค.	2	90,000.00	0.00	0.00	90,000.00	30,000.00	20,000.00
มิ.ย.	2	100,000.00	0.00	0.00	100,000.00	80,000.00	40,000.00
ก.ค.	2	100,000.00	0.00	0.00	100,000.00	80,000.00	40,000.00
ส.ค.	2	100,000.00	0.00	0.00	100,000.00	80,000.00	40,000.00
ก.ย.	2	100,000.00	0.00	0.00	100,000.00	80,000.00	40,000.00
อ.ส.	2	100,000.00	0.00	0.00	100,000.00	80,000.00	40,000.00
พ.ย.	3	130,000.00	0.00	0.00	130,000.00	70,000.00	60,000.00
ธ.ค.	3	130,000.00	0.00	0.00	130,000.00	70,000.00	60,000.00
<b>รวม</b>		<b>1,010,000.00</b>	<b>0.00</b>	<b>0.00</b>	<b>1,010,000.00</b>	<b>590,000.00</b>	<b>420,000.00</b>

ค่าจ้างรวมเดือนของผู้จ้างที่มีค่าจ้าง เดือนละ 30,000.00 บาท ค่าจ้างรวมเดือนของผู้จ้างที่มีค่าจ้าง เดือนละ 0.00 บาท

รายการที่มีค่าจ้างเกินจากอัตราเฉลี่ยไม่เกิน 1 คน	จำนวน	ค่าจ้าง	เงินที่ต้องนำส่ง	1,121,000.00 บาท
ผู้ประกันตน			เงินสมทบ	1,010,000.00 บาท
ค่าจ้างรวมเกิน		0.00 บาท	เงินสมทบ	0.00 บาท
ค่าสหภาพ		80,000.00 บาท	เงินสมทบ	1,000.00 บาท
ภาษี		80,000.00 บาท		

ลงชื่อ \_\_\_\_\_ นายจ้าง (ชื่อผู้รับรอง)

ตำแหน่ง \_\_\_\_\_ ตำแหน่งผู้รับรอง

(ประทับตรา)

ประจำปี \_\_\_\_\_ รหัสกิจการ \_\_\_\_\_ อัตราเงินสมทบ \_\_\_\_\_ ตำแหน่งเจ้าหน้าที่

ประเภท	ค่าจ้าง	ปรับขึ้นค่า (เฉพาะลูกจ้าง 1 คน)	ค่าจ้างสุทธิ	เงินสมทบ
การประเมินเงินปี				
การรายงานค่าจ้าง				
สรุป 1-10				

กองงานเงินทดแทน กรมสวัสดิการและคุ้มครองแรงงาน (D-1) , จ่าอสัง (D-2)