

การจดทะเบียนเครื่องบันทึกการเก็บเงิน (เครื่องบันทึกเงินสด POS)

สำหรับผู้ประกอบการที่ใช้เครื่องบันทึกเงินสด (POS) สำหรับการขาย จะต้องทำการขออนุมัติการใช้งานเครื่องบันทึกการเก็บเงิน EJ และจดทะเบียนกับกรมสรรพากรก่อน เพื่อให้สามารถออกไปกำกับภาษีอย่างย่อออกจากเครื่องบันทึกเงินสดได้

การยื่นคำขอจดทะเบียนเครื่องบันทึกการเก็บเงินและตัวอย่างคำขออนุมัติ ใช้เครื่องบันทึกเงินสด EJ

ขั้นตอนการขออนุมัติใช้เครื่องบันทึกการเก็บเงิน	
ผู้ประกอบการ	
1.	คำขอ ภ.พ.06 แยกเป็นรายละเอียดประกอบการ
1.1	คุณสมบัติของเครื่องบันทึกการเก็บเงิน และแผนผังการต่อเชื่อมเครื่องบันทึกการเก็บเงินกับอุปกรณ์อื่น
1.2	ตัวอย่างใบกำกับภาษี และรายงานต่างๆ ที่ออกจากเครื่องบันทึกการเก็บเงิน
1.3	แผนผังการวางเครื่องบันทึกการเก็บเงิน ณ สถานที่ประกอบการ
2.	สถานที่ยื่นคำขอ
2.1	ยื่น ณ สำนักงานสรรพากรพื้นที่ท้องที่ที่สถานประกอบการตั้งอยู่ กรณีมีสถานประกอบการหลายแห่ง ให้ยื่น ณ สำนักงานสรรพากรพื้นที่ท้องที่ที่สำนักงานใหญ่ตั้งอยู่
2.2	ยื่น ณ สำนักบริหารภาษีธุรกิจขนาดใหญ่ กรณีเป็นผู้ประกอบการภายใต้การกำกับดูแลของสำนักบริหารภาษีธุรกิจขนาดใหญ่
3.	กรมสรรพากรพิจารณาคำขอ
3.1	ตรวจสอบคำขอและเอกสารแนบ
3.2	ตรวจคุณสมบัติของเครื่องบันทึกเงินสด และตัวอย่างใบกำกับภาษี รายงานต่างๆ
4.	กรมสรรพากรแจ้งผลการพิจารณาคำขอ พร้อมแจ้งเลขรหัสเครื่องบันทึกเงินสด
5.	ผู้ประกอบการดำเนินการบันทึกเลขรหัสประจำเครื่องที่กรมสรรพากรกำหนดในใบกำกับภาษีอย่างย่อ สำเนาใบกำกับภาษีอย่างย่อ
6.	ผู้ประกอบการติดต่อสำนักงานสรรพากรพื้นที่ท้องที่ที่สถานประกอบการได้รับอนุมัติให้ใช้เครื่องบันทึกเงินสด ตั้งอยู่ เพื่อให้เจ้าหน้าที่ติดสติ๊กเกอร์
7.	เจ้าหน้าที่ของกรมสรรพากร ตรวจสอบเครื่องบันทึกเงินสด และติดสติ๊กเกอร์เครื่องบันทึกเงินสด

เอกสารที่ใช้จดทะเบียนเครื่องบันทึกเงินสด	
ผู้ประกอบการต้องเตรียม	1. แบบคำขออนุมัติใช้เครื่องบันทึกการเก็บเงิน (ภ.พ.06) เพื่อออกไปกำกับภาษีตามประมวลรัษฎากร
	2. แบบแจ้งการจัดทำและการจัดเก็บเอกสารหลักฐานไว้ในรูปแบบของข้อมูลอิเล็กทรอนิกส์ (ภ.อ.11)
	3. รายละเอียดประเภทของเครื่องบันทึกการเก็บเงิน รุ่น ยี่ห้อ หมายเลขประจำเครื่อง และจำนวนเครื่องบันทึกเงินสดที่ขออนุมัติใช้
	4. แผนผังแสดงตำแหน่งวางเครื่องบันทึกเงินสด
	5. แผนที่ตั้งสถานที่ประกอบการ
Business plus จัดทำให้	1. คุณสมบัติของเครื่องบันทึกเงินสด

- 5.มีความประสงค์ขอใช้เครื่องบันทึกการเก็บเงินเพื่อออกไปกำกับภาษี เลือกเป็น “เครื่องประจำ”
- 6.ประเภทใบกำกับภาษี เลือกเป็น “อย่างย่อ ตามมาตรา 86/6 และแบบเต็มรูป ตามมาตรา 86/4 แห่งประมวลรัษฎากร”
- 7.ประเภทกิจการ เลือกเป็น “การค้าทั่วไป”
- 8.สถานที่ประกอบการ เลือกเป็น “สำนักงานใหญ่ หรือ สาขาที่ ตามที่สถานประกอบการจดทะเบียน”

9 3. ชนิดของเครื่องบันทึกการเก็บเงินที่ขออนุมัติ

ไฟฟ้า ECR จำนวน.....เครื่อง คอมพิวเตอร์ จำนวน.....เครื่อง

9.ชนิดของเครื่องบันทึกการเก็บเงินที่ขออนุมัติ
เลือกเป็น “คอมพิวเตอร์”

10 4. คุณสมบัติของเครื่องบันทึกการเก็บเงิน

4.1 การเชื่อมต่อเป็นระบบเครือข่าย (Network) มี ไม่มี

4.2 รูปแบบการจัดเก็บเอกสารหลักฐานตามประมวลรัษฎากร กระดาษ อิเล็กทรอนิกส์ สมผลสาน

4.3 โปรแกรม หรือภาษาที่ใช้ พัฒนาเอง ชื่อ Software ชื่อ...**BPLUS ERP** สมผลสาน Software ชื่อ.....

- 10.คุณสมบัติของเครื่องบันทึกการเก็บเงิน
- 1.เลือกเป็น “มี”
 - 2.เลือกเป็น “อิเล็กทรอนิกส์”
 - 3.เลือกเป็น “ชื่อ Software ชื่อ ...BPLUS ERP...”

11 5. เอกสารแนบประกอบคำขออนุมัติ

5.1 คุณสมบัติโดยย่อของเครื่องบันทึกการเก็บเงิน กรณีขออนุมัติตามข้อ 9 ให้แนบหนังสือขออนุมัติใช้เครื่องฯ ด้วย จำนวน.....ฉบับ

5.2 ตัวอย่างใบกำกับภาษีอย่างย่อ กรณีออกไปกำกับภาษีแบบเต็มรูปด้วยเครื่องบันทึกการเก็บเงินเครื่องเดียวกัน ให้แนบตัวอย่างใบกำกับภาษีแบบเต็มรูปด้วย จำนวน.....ฉบับ

5.3 ตัวอย่างรายงานต่าง ๆ เช่น รายงานการขาย / ให้บริการประจำวัน และรายงานภาษีขาย จำนวน.....ฉบับ

5.4 แผนผังแสดงตำแหน่งการวางเครื่องบันทึกการเก็บเงิน จำนวน.....ฉบับ

5.5 แผนผังการต่อเชื่อมเครื่องบันทึกการเก็บเงินเข้ากับอุปกรณ์คอมพิวเตอร์หรืออุปกรณ์อื่น (ถ้ามี) จำนวน.....ฉบับ

12 ข้าพเจ้าขอรับรองว่ารายการที่แจ้งไว้ข้างต้นเป็นรายการที่ถูกต้องสมบูรณ์ทุกประการ

ลงชื่อ... **บิซิเนส แอนด์ เทคโนโลยี** ผู้ประกอบการ
(**บิซิเนส แอนด์ เทคโนโลยี**)

วันที่.....

ประทับตรา
Signature
(ถ้ามี)

11.เอกสารแนบประกอบคำขออนุมัติ

12.ลงชื่อ รับรองรายการข้างต้นว่าเป็นรายการที่ถูกต้องสมบูรณ์ทุกประการ

รายละเอียดประเภทของเครื่องบันทึกการเก็บเงินที่ขออนุมัติ (เอกสารแนบ)

(เอกสารแนบ)

รายละเอียดประเภทของเครื่องบันทึกการเก็บเงินที่ขออนุมัติ

1

ชื่อผู้ประกอบการ... บริษัท บีซิเนส แอนด์ เทคโนโลยี จำกัด

เลขประจำผู้เสียภาษีอากร ชื่อสถานประกอบการ... บริษัท บีซิเนส แอนด์ เทคโนโลยี จำกัด สำนักงานใหญ่ สาขาที่

2

ลำดับที่	ยี่ห้อ	หมายเลขประจำเครื่อง (SERIAL NUMBER)	ระบบเครื่องขาย		โปรแกรมหรือภาษาที่ใช้		ชนิดเครื่องบันทึกการเก็บเงิน		ประเภทใบกำกับภาษี		
			มี	ไม่มี	การได้มา	ชื่อ	ไฟฟ้า	คอมพิวเตอร์	อย่างย่อ	อย่างย่อและแบบเต็มรูป	มีรายการเป็นอย่างอื่น
1	ABC/XXX	S/N XXXX/XX	<input checked="" type="checkbox"/>	<input type="checkbox"/>	ซื้อ	DELPHI		<input checked="" type="checkbox"/>		<input checked="" type="checkbox"/>	
			<input type="checkbox"/>	<input type="checkbox"/>							
			<input type="checkbox"/>	<input type="checkbox"/>							
			<input type="checkbox"/>	<input type="checkbox"/>							
			<input type="checkbox"/>	<input type="checkbox"/>							

1.ชื่อผู้ประกอบการ ...

2.รายละเอียดประเภทของเครื่องบันทึกการเก็บเงินที่ขออนุมัติ

- | | |
|---------------------------------------|------------------------------------|
| 1.ลำดับที่ | เลือกเป็น "ระบุลำดับ" |
| 2.ยี่ห้อ | เลือกเป็น "ระบุยี่ห้อเครื่อง POS" |
| 3.หมายเลขประจำเครื่อง (Serial Number) | เลือกเป็น "ระบุเลขที่ S/N เครื่อง" |
| 4.ระบบเครื่องขาย | เลือกเป็น "มีหรือไม่มี" |
| 5.โปรแกรมหรือภาษาที่ใช้ | |
| การได้มา | เลือกเป็น "ซื้อ" |
| ชื่อ | เลือกเป็น "DELPHI" |
| 6.ชนิดเครื่องบันทึกการเก็บเงิน | เลือกเป็น "คอมพิวเตอร์" |
| 7.ประเภทใบกำกับ | เลือกเป็น "อย่างย่อและแบบเต็มรูป" |

แบบแจ้งการจัดทำและการจัดเก็บเอกสารหลักฐานข้อมูลอิเล็กทรอนิกส์ (ภ.อ.11)

2. ชนิดของเอกสารตามประมวลรัษฎากรที่ได้จัดเก็บไว้ในรูปของข้อมูลอิเล็กทรอนิกส์
- บัญชีพิเศษและบัญชีอื่น ๆ ตามมาตรา 17 ใบกำกับภาษีตามมาตรา 86/6, 86/4
- หนังสือรับรองการหักภาษีหัก ณ ที่จ่าย ตามมาตรา 50 ทวิ รายงานในระบบภาษีมูลค่าเพิ่มตามมาตรา 87
- งบการเงินตามมาตรา 68 ทวิ รายงานแสดงรายรับก่อนหักรายจ่ายตามมาตรา 91/14
- ใบรับ ใบส่งของ

3. สถานที่จัดทำเอกสารหลักฐานในรูปแบบของข้อมูลอิเล็กทรอนิกส์
- สำนักงานใหญ่..... สาขาที่..... จำนวนสาขา..... อื่น ๆ...(ระบุ).....

4. สถานที่จัดเก็บรักษาเอกสารหลักฐานในรูปแบบของข้อมูลอิเล็กทรอนิกส์
- สำนักงานใหญ่..... สาขาที่..... จำนวนสาขา..... อื่น ๆ...(ระบุ).....

5. เอกสารที่นำส่งพร้อมแบบแจ้งฯ ปรากฏรายการตามใบแนบ 1

5



ลงชื่อ

(..... บิซิเนส แอนด์ เทคโนโลยี).....

ตำแหน่ง.....

ขึ้นวันที่.....

2.ชนิดของเอกสาร

เลือกเป็น “ใบกำกับภาษีตามมาตรา” ระบุ 86/6, 86/4

3.สถานที่จัดทำเอกสารหลักฐานในรูปแบบของข้อมูลอิเล็กทรอนิกส์

เลือกเป็น “สำนักงานใหญ่ หรือ สาขาที่...”

4.สถานที่จัดเก็บรักษาเอกสารหลักฐานในรูปแบบของข้อมูลอิเล็กทรอนิกส์

เลือกเป็น “สำนักงานใหญ่ หรือ สาขาที่...”

5.ลงชื่อ.....ชื่อผู้มีหน้าที่เสียภาษี หรือผู้ประกอบการ

ใบแนบ 1 ตามคำสั่งกรมสรรพากรฯ (ใบแนบ ภ.อ.11)

ใบแนบ ภ.อ.11

ใบแนบ 1

ตามคำสั่งกรมสรรพากรฯ

ลงวันที่

1

1. ชนิดของเอกสารหลักฐานตามประมวลรัษฎากรที่ได้จัดเก็บไว้ในรูปแบบของข้อมูลอิเล็กทรอนิกส์

- | | |
|--|---|
| <input type="checkbox"/> (1) บัญชีพิเศษและบัญชีอื่น ๆ ตามมาตรา 17 | <input type="checkbox"/> รายงานในระบบภาษีมูลค่าเพิ่มตาม |
| <input type="checkbox"/> (2) หนังสือรับรองการหักภาษีหัก ณ ที่จ่ายตามมาตรา 50 | มาตรา 87 |
| <input type="checkbox"/> (3) งบการเงินตามมาตรา 68 ทวิ | <input type="checkbox"/> (10) รายงานภาษีขาย |
| <input checked="" type="checkbox"/> (4) ใบกำกับภาษีแบบเต็มรูปตามมาตรา 86/4 | <input type="checkbox"/> (11) รายงานภาษีซื้อ |
| <input type="checkbox"/> (5) ใบกำกับภาษีที่มีลักษณะอื่นตามมาตรา 86/5 | <input type="checkbox"/> (12) รายงานสินค้าและวัตถุดิบ |
| <input checked="" type="checkbox"/> (6) ใบกำกับภาษีอย่างย่อกรณีกิจการค้าปลีก | <input type="checkbox"/> (13) รายงานการจ่ายอะไหล่ |
| ตามมาตรา 86/6 | โดยไม่คิดมูลค่า |
| <input type="checkbox"/> (7) ใบกำกับภาษีอย่างย่อกรณีอื่นตามมาตรา 86/7 | <input type="checkbox"/> (14) รายงานแสดงรายรับ |
| <input type="checkbox"/> (8) ใบรับตามมาตรา 105 ทวิ | ก่อนหักรายจ่ายตาม |
| <input type="checkbox"/> (9) ใบส่งของตามมาตรา 105 จัตุวา | มาตรา 91/14 |
| | <input type="checkbox"/> (15) อื่น ๆ (ระบุ)..... |

1. ชนิดของเอกสารหลักฐานตามประมวลรัษฎากร เลือกเอกสารที่เก็บรูปแบบอิเล็กทรอนิกส์

เลือกเป็น “(4) ใบกำกับภาษีแบบเต็มรูปตามมาตรา 86/4”

เลือกเป็น “(6) ใบกำกับภาษีอย่างย่อกรณีกิจการค้าปลีกตามมาตรา 86/6”

หรือ *เลือกเป็น “(7) ใบกำกับภาษีอย่างย่อกรณีอื่นตามมาตรา 86/7”

2

2. ชื่อซอฟต์แวร์ (Software) ที่ใช้ในการจัดเก็บเอกสารหลักฐาน

- (1) พัฒนาใช้เอง
- (ระบุชื่อซอฟต์แวร์ และวันเดือนปีที่พัฒนา)
- (2) ชื่อจากบริษัท... บริษัท บีซีเนิส แอนด์ เทคโนโลยี จำกัด
- เลขประจำตัวซอฟต์แวร์เข้าส์... 0474... ชื่อซอฟต์แวร์ที่ใช้... BPLUS ERP
- รุ่น... V3.....

3

3. การจัดทำและจัดเก็บเอกสารหลักฐานตามประมวลรัษฎากรเป็นไปตามข้อ 5 ของคำสั่ง ดังนี้

- (1) เป็นไปตามหลักเกณฑ์ที่กำหนดในข้อ 5 (1)-(6) ของคำสั่ง
- (2) ไม่เป็นไปตามหลักเกณฑ์ที่กำหนดในข้อ 5 (1)-(6) ของคำสั่ง

เพราะ.....

.....

4

4. การจัดทำและจัดเก็บเอกสารหลักฐานตามประมวลรัษฎากรที่มีข้อความอยู่ในรูปแบบของข้อมูลอิเล็กทรอนิกส์ด้วยวิธีการแบบปลอดภัยที่เชื่อถือได้ทุกประการตามข้อ 6 ของคำสั่งฯ ดังนี้

- (1) เป็นไปตามหลักเกณฑ์ที่กำหนดในข้อ 6 (1)(ก)-(จ) และ (2) ของคำสั่งฯ
- (2) ไม่เป็นไปตามหลักเกณฑ์ที่กำหนดในข้อ 6 (1)(ก)-(จ) และ (2) ของคำสั่งฯ

เพราะ.....

.....

2.ชื่อซอฟต์แวร์ (Software)

เลือกเป็น “(2) ชื่อจากบริษัท ระบุ บริษัท บีซีเนิส แอนด์ เทคโนโลยี จำกัด”

เลขประจำตัวซอฟต์แวร์เข้าส์ “0474”

ชื่อซอฟต์แวร์ที่ใช้ “BPLUS ERP”

รุ่น “V3”

3.การจัดทำและจัดเก็บเอกสารหลักฐานตามประมวลรัษฎากรเป็นไปตามข้อ 5 ของคำสั่ง

เลือกเป็น “(1) เป็นไปตามหลักเกณฑ์ที่กำหนดในข้อ 5(1)-(6) ของคำสั่ง”

4.การจัดทำและจัดเก็บเอกสารหลักฐานตามประมวลรัษฎากรที่มีข้อความอยู่ในรูปแบบของข้อมูลอิเล็กทรอนิกส์ด้วยวิธีการแบบปลอดภัยที่เชื่อถือได้ทุกประการตามข้อ 6 ของคำสั่งฯ

เลือกเป็น “(1) เป็นไปตามหลักเกณฑ์ที่กำหนดในข้อ 6(1)(ก)-(จ) และ(2) ของคำสั่งฯ”

5

5. การจัดทำเอกสารใบกำกับภาษี ใบรับ ใบส่งของ ตามข้อ 2 ของคำสั่งฯ

- (1) จัดทำต้นฉบับเป็นกระดาษและส่งมอบให้ผู้รับหรือผู้ซื้อสินค้าหรือผู้รับบริการ
- (2) จัดเก็บสำเนาไว้ในรูปแบบของข้อมูลอิเล็กทรอนิกส์

6

6. เอกสารที่นำส่งพร้อมแบบแจ้งฯ ปรากฏรายละเอียดตามใบแนบ 1 มีดังนี้

- (1) ภาพการทำงานรวมของระบบงานทั้งหมด (System Flowchart) และคำอธิบายระบบงานรวมทั้งระบบรักษาความปลอดภัยฯ ตามข้อ 8 (6) ของคำสั่งฯ
- (2) คุณสมบัติของระบบงาน
- (3) ตัวอย่างเอกสารหลักฐานตามประมวลรัษฎากรที่จัดทำและจัดเก็บในรูปแบบของข้อมูลอิเล็กทรอนิกส์ตามข้อ 8 (7) ของคำสั่งฯ ได้แก่ (แนบตัวอย่างตามเอกสารที่ขอจัดทำและจัดเก็บไว้ในรูปแบบของข้อมูลอิเล็กทรอนิกส์)
- (4) สำเนาภาพถ่ายบัตรประจำตัวประชาชนตามข้อ 8 ของคำสั่งฯ (ระบุ.....)
- (5) หนังสือมอบอำนาจ กรณีมอบอำนาจให้บุคคลอื่นยื่นแบบแจ้งฯ

5.การจัดทำเอกสารใบกำกับภาษี ใบรับ ใบส่งของ ตามข้อ 2 ของคำสั่งฯ

เลือกเป็น “(1) จัดทำต้นฉบับเป็นกระดาษและส่งมอบให้ผู้รับหรือผู้ซื้อสินค้าหรือบริการ”
“(2) จัดเก็บสำเนาไว้ในรูปแบบของข้อมูลอิเล็กทรอนิกส์”

6.เอกสารที่นำส่งพร้อมแบบแจ้งฯ ปรากฏรายละเอียดตามใบแนบ 1 มีดังนี้

เลือกเป็น “(2) คุณสมบัติระบบงาน”
“(3) ตัวอย่างเอกสารหลักฐานตามประมวลรัษฎากรที่จัดทำและจัดเก็บในรูปแบบของข้อมูลอิเล็กทรอนิกส์ตามข้อ 8(7) ของคำสั่งฯ”

7

7. บันทึกข้อมูลไว้เป็น ดังนี้

- ข้อ 7 (1) บันทึกข้อมูลเอกสาร ซึ่งมีรายการครบถ้วนตามประมวลรัษฎากร ไว้ดังนี้
- (1) บันทึกข้อมูลไว้ในรูป Text File
- (2) บันทึกข้อมูลไว้ในรูป Image
- (3) รูปแบบอื่นๆ (ระบุ)..... PDF.....
- ข้อ 7 (2) เก็บข้อมูลในรูปแบบของข้อมูลอิเล็กทรอนิกส์ไว้ใน (ระบุได้มากกว่า 1 ข้อ)
- (1) Hard Disk
- (2) สื่อบันทึกข้อมูล (ระบุ).....

ลงชื่อ

(..... บิซิเนส แอนด์ เทคโนโลยี)

ตำแหน่ง.....

อื่นวันที่.....

7.บันทึกข้อมูลไว้เป็น

7.1 บันทึกข้อมูลเอกสาร

เลือกเป็น “(1) บันทึกข้อมูลไว้ในรูป Text File”
“(3) รูปแบบอื่นๆ (ระบุ)” PDF.....

7.2 เก็บข้อมูลในรูปแบบของข้อมูลอิเล็กทรอนิกส์ไว้ใน

เลือกเป็น “(1) Hard Disk”

คุณสมบัติของเครื่องบันทึกการเก็บเงิน

1. เครื่องบันทึกเงินสดเป็นชนิดคอมพิวเตอร์ โดยจะบันทึกโปรแกรมขายสินค้าไว้ในหน่วยความจำชั่วคราว และมีช่องใส่สื่อบันทึกข้อมูลสามารถส่งเขียนโปรแกรมขายสินค้าจากเครื่องควบคุมกลางได้
2. เครื่องบันทึกเงินสด มีม้วนกระดาษที่จะออกไปกำกับภาชีอย่างย่อให้แก่ผู้ซื้อสินค้า และเก็บข้อมูลสำเนาใบกำกับภาชีอย่างย่อไว้ให้เพื่อตรวจสอบ (AUDIT JOURNAL TAPE) ในรูปแบบอิเล็กทรอนิกส์
3. เครื่องบันทึกเงินสดเก็บเงิน สามารถออกไปกำกับภาชีอย่างย่อ ซึ่งมีรายละเอียดต่าง ๆ ตามกฎหมายกำหนด และสามารถบันทึกคำว่า "ใบกำกับภาชีอย่างย่อ" ไว้ในกระดาษใบกำกับภาชีอย่างย่อ โปรดดูตัวอย่างใบกำกับภาชีอย่างย่อที่พิมพ์จากเครื่องบันทึกเงินสด
4. เครื่องบันทึกเงินสด สามารถบันทึกเลขประจำเครื่องไว้ในสำเนาใบกำกับภาชีอย่างย่อ โดยจะบันทึกเลขประจำเครื่องให้ในตอนต้นและตอนท้ายของกระดาษเป็นม้วนต่อเนื่อง
5. เครื่องบันทึกเงินสด สามารถจัดพิมพ์รายงานตามที่กฎหมายกำหนด ดังนี้
 - 5.1 รายงานยอดเงินจากการขายประจำวันของเครื่องบันทึกเงินสดแต่ละเครื่อง
 - 5.2 รายงานยอดขายประจำวันตามรายละเอียดสินค้า
 - 5.3 รายงานภาชีขายประจำวัน
6. ทุกครั้งที่มีการบันทึกขาย โปรแกรมจะบันทึกยอดขายที่เกิดขึ้นที่เครื่องบันทึกเงินสดนั้น
7. เมื่อสิ้นวัน ขณะกดปุ่มเพื่อสรุปยอดขาย X/Z โปรแกรมจะทำการพิมพ์ยอดขายที่เกิดขึ้นในวันนั้น บนเครื่องพิมพ์ใบกำกับภาชีอย่างย่อโดยพิมพ์ทั้งม้วนใบกำกับ (Receipt) และม้วนตรวจสอบ (Journal) พร้อมทั้งพิมพ์ยอดสะสม (GT) ตั้งแต่เริ่มใช้เครื่องจนถึงปัจจุบันต่อท้ายสรุปยอดขาย X/Z ด้วย
8. จากนั้น ทุกสิ้นวัน โปรแกรมจะทำการสำเนายอดขายที่เกิดขึ้นในวันนั้นไปยัง เครื่องคอมพิวเตอร์หลังร้านเพื่อทำการพิมพ์รายงานภาชีขาย และตัดสต็อคต่อไป
9. ภายหลังจากสำเนาแล้ว ยอดขายรายวันที่บันทึกขายที่เครื่องบันทึกเงินสดนั้นยังคงอยู่ที่เครื่องบันทึกเงินสดนั้น อย่างน้อย 3 ปี หรือจนกว่าเครื่องบันทึกข้อมูล (Hard Disk) เต็ม สำหรับยอดสะสม (GT) จะถูกเก็บสะสมเรื่อย ๆ ไป จนกว่าจะเกินยอดสูงสุดที่เครื่องบันทึกได้ (พันล้านบาท)

รายละเอียดของโปรแกรมและภาษาที่ใช้เขียนโปรแกรม สำหรับเครื่องบันทึกเงินสด
การเก็บเงินชนิดคอมพิวเตอร์ที่ประกอบกันเป็นระบบ POS

ลำดับที่	ยี่ห้อ	รุ่น	หมายเลขประจำเครื่อง	ชื่อของโปรแกรมงานของเครื่องระบบ	ภาษาที่ใช้เขียน POS	บริษัทที่จัดทำโปรแกรม
1	BPLUS ERP	V.3	(เลขที่ S/N) ของเครื่อง	BPLUS ERP	DELPHI	บริษัท บีซีเนส แอนด์ เทคโนโลยี จำกัด

- 1.เลขที่ เลือกเป็น “เลขลำดับเครื่อง”
2.ยี่ห้อ เลือกเป็น “BPLUS ERP”
3.รุ่น เลือกเป็น “V.3”
4.หมายเลขประจำเครื่อง เลือกเป็น “(เลขที่ S/N.) ของเครื่อง”
5.ชื่อของโปรแกรม งานของเครื่องระบบ เลือกเป็น “BPLUS ERP”
6.ภาษาที่ใช้เขียน เลือกเป็น “DELPHI”
7.บริษัทที่จัดทำโปรแกรม เลือกเป็น “บริษัท บีซีเนส แอนด์ เทคโนโลยี จำกัด”

แผนผังการเชื่อมต่อเครื่องบันทึกเงินสดกับอุปกรณ์อื่นๆ มีทั้งหมด 3 รูปแบบ
แบบที่ 1 เชื่อมต่อผ่านแผ่นดิสก์

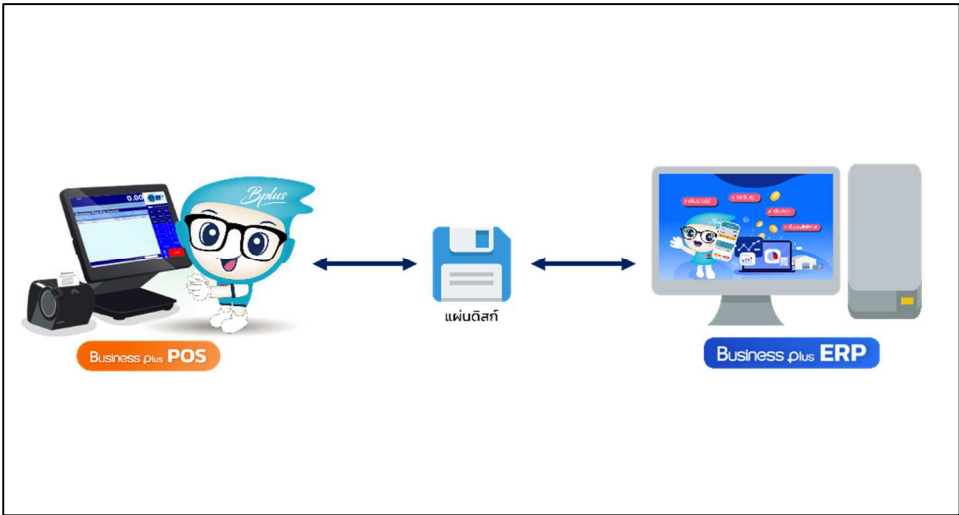

แบบที่ 2 เชื่อมต่อผ่านเครือข่าย Internet

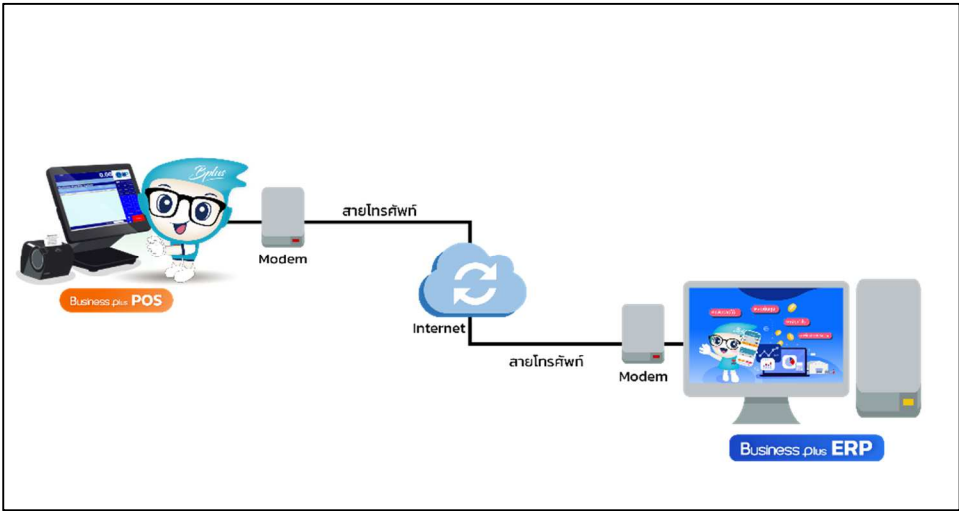

แบบที่ 3 เชื่อมต่อผ่านวง Lan เดียวกัน

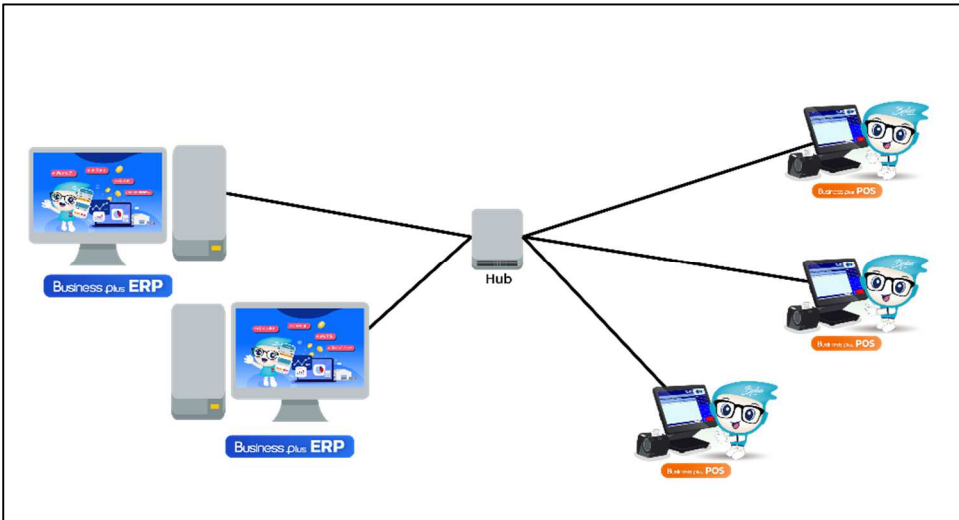

ตัวอย่างใบกำกับภาษี และรายงานต่างๆ ที่ออกโดยเครื่องบันทึกเงินสด
ตัวอย่างใบกำกับภาษีอย่างย่อ

4694-207-001(ใบกำกับอย่างย่อ)

 บริษัท ตัวอย่างอี-บิซิเนส พลัส จำกัด ใบกำกับภาษีอย่างย่อ Tax ID :1111111111111111 Reg ID :1234567890 ราคารวมภาษีมูลค่าเพิ่มแล้ว #ยกเว้น	
M-150	10.00I
ยอดรวม	10.00
เงินสด	10.00
สินค้ามีภพ.	9.35
ภพ.	0.65
รวมรายการ 1 รวมขึ้น	1.00
Thank you for Shopping with us	
Cashier : BUSINESS	
000101000079 28/02/2560 11:36	

4694-207-002(Tax Invoice (Abb))

 บริษัท ตัวอย่างอี-บิซิเนส พลัส จำกัด TAX INVOICE (ABB) TaxID :1111111111111111RegID :1234567890 Vat Included #Vat Exempt	
M-150	10.00I
Grand Total	10.00
เงินสด	10.00
Sales W Vat	9.35
Vat Incl.	0.65
Item Cnt 1 Pcs Cnt	1.00
Thank you for Shopping with us	
Cashier : BUSINESS	
000101000084 28/02/2560 11:55	

4694-207-003

 บริษัท ตัวอย่างอี-บิซิเนส พลัส จำกัด TAX INVOICE (ABB) Tax ID :1111111111111111Reg ID :1234567890 Vat Included #Vat Exempt	
1 ไออิชิรสชาวนู	15.00I
1 M-150	10.00I
Grand Total	25.00
เงินสด	25.00
Vat Exempt . TaxBal . Vat	
0.00 23.36 1.64	
Total Items 2 Total Qty	2.00
THANK YOU PLEASE COME AGAIN	
000101000086 28/02/2560 13:06 BUSINESS	

4694-207-004

 บริษัท ตัวอย่างอี-บิซิเนส พลัส จำกัด TAX INVOICE (ABB) Tax ID :1111111111111111Reg ID :1234567890 Vat Included #Vat Exempt	
คอนอร์บุปรสหมก่อน	10.00I
เมล็ดพืชทองตรามือ	12.00I
Grand Total	22.00
เงินสด	30.00
เงินทอน	8.00
Vat Exempt . TaxBal . Vat	
0.00 20.56 1.44	
Total Items 2 Total Qty	2.00
THANK YOU PLEASE COME AGAIN	
000101000087 28/02/2560 13:17 BUSINESS	

sure one-001(ใบกำกับอย่างย่อ)







 บริษัท ตัวอย่างอี-บิซิเนส พลัส จำกัด TAX INVOICE (ABB) (Vat Included) Tax ID :1111111111111111Reg ID :1234567890 มีทาเกิน400มล 25.00I	
ยอดรวม	25.00
เงินสด	30.00
เงินทอน	5.00
สินค้ามีภพ.	23.36
ภพ.	1.64
รวมรายการ 1 รวมขึ้น	1.00
Thank you for Shopping with us	
000101000091 28/02/2560 15:08 BUSINESS	

sure one-002(Tax Invoice (Abb))

 บริษัท ตัวอย่างอี-บิซิเนส พลัส จำกัด TAX INVOICE (ABB) (Vat Included) Tax ID :1111111111111111Reg ID :1234567890	
1 โด๊ก 245 ml	12.00I
1 M-150	10.00I
1 บรีสเพาเวอร์1	7.00I
Grand Total	29.00
เงินสด	30.00
เงินทอน	1.00
Vat Exempt . TaxBal . Vat	
0.00 27.10 1.90	
Total Items 3 Total Qty	3.00
@SERVAT	
THANK YOU PLEASE COME AGAIN	
000101000092 28/02/2560 15:25 BUSINESS	

ใบกำกับ 4610-1NR Driver

ใบกำกับ 4610-1NR

 <p>บริษัท ตัวอย่างอี-บีซิเนส พลัส จำกัด ใบกำกับภาษีอย่างย่อ Tax ID : 11111111111111 Reg ID : 1234567890 ราคารวมภาษีมูลค่าเพิ่มแล้ว #ยกเว้น</p> <table border="1"> <thead> <tr> <th>Qty</th> <th>รายการ</th> <th>ต่อหน่วย</th> <th>ราคา</th> </tr> </thead> <tbody> <tr> <td>1</td> <td>โค้ก 245 ml</td> <td>12.00</td> <td>12.00I</td> </tr> <tr> <td>1</td> <td>กุนเชียงเจี๊หม่อม500ก</td> <td>90.00</td> <td>90.00I</td> </tr> <tr> <td colspan="3">ยอดรวม</td> <td>102.00</td> </tr> <tr> <td colspan="3">เงินสด</td> <td>102.00</td> </tr> <tr> <td colspan="3">สินค้ามีภพ.</td> <td>95.33</td> </tr> <tr> <td colspan="3">ภพ.</td> <td>6.67</td> </tr> <tr> <td>รวมรายการ</td> <td>2</td> <td>รวมขึ้น</td> <td>2.00</td> </tr> </tbody> </table> <p>เงินสด 102.00 สินค้ามีภพ. 95.33 ภพ. 6.67 รวมรายการ 2 รวมขึ้น 2.00 Thank you for Shopping with us Cashier : BUSINESS 000101000105 28/02/2560 18:19</p>	Qty	รายการ	ต่อหน่วย	ราคา	1	โค้ก 245 ml	12.00	12.00I	1	กุนเชียงเจี๊หม่อม500ก	90.00	90.00I	ยอดรวม			102.00	เงินสด			102.00	สินค้ามีภพ.			95.33	ภพ.			6.67	รวมรายการ	2	รวมขึ้น	2.00	 <p>บริษัท ตัวอย่างอี-บีซิเนส พลัส จำกัด ID:11111111111111111111 REG:1234567890 ใบกำกับภาษีอย่างย่อ ราคารวมภาษีมูลค่าเพิ่มแล้ว #ยกเว้น</p> <table border="1"> <thead> <tr> <th>Qty</th> <th>รายการ</th> <th>ต่อหน่วย</th> <th>ราคา</th> </tr> </thead> <tbody> <tr> <td>1</td> <td>M-150</td> <td>10.00</td> <td>10.00I</td> </tr> <tr> <td colspan="3">ยอดรวม</td> <td>10.00</td> </tr> <tr> <td colspan="3">เงินสด</td> <td>10.00</td> </tr> <tr> <td colspan="3">สินค้ามีภพ.</td> <td>9.35</td> </tr> <tr> <td colspan="3">ภพ.</td> <td>0.65</td> </tr> <tr> <td>รวมรายการ</td> <td>1</td> <td>รวมขึ้น</td> <td>1.00</td> </tr> </tbody> </table> <p>เงินสด 10.00 สินค้ามีภพ. 9.35 ภพ. 0.65 รวมรายการ 1 รวมขึ้น 1.00 Cashier : BUSINESS 000101000099 28/02/2560 17:40 ขอบคุณที่ใช้บริการ เรียนลูกค้าทุกท่าน สินค้ามีปัญหาในใบเสร็จกลับมาแจ้งภายใน3วัน รับเปลี่ยนหรือคืนสินค้าภายใน7วัน หากไม่มีใบเสร็จไม่รับเปลี่ยน/คืนทุกครั้ง</p>	Qty	รายการ	ต่อหน่วย	ราคา	1	M-150	10.00	10.00I	ยอดรวม			10.00	เงินสด			10.00	สินค้ามีภพ.			9.35	ภพ.			0.65	รวมรายการ	1	รวมขึ้น	1.00								
Qty	รายการ	ต่อหน่วย	ราคา																																																																		
1	โค้ก 245 ml	12.00	12.00I																																																																		
1	กุนเชียงเจี๊หม่อม500ก	90.00	90.00I																																																																		
ยอดรวม			102.00																																																																		
เงินสด			102.00																																																																		
สินค้ามีภพ.			95.33																																																																		
ภพ.			6.67																																																																		
รวมรายการ	2	รวมขึ้น	2.00																																																																		
Qty	รายการ	ต่อหน่วย	ราคา																																																																		
1	M-150	10.00	10.00I																																																																		
ยอดรวม			10.00																																																																		
เงินสด			10.00																																																																		
สินค้ามีภพ.			9.35																																																																		
ภพ.			0.65																																																																		
รวมรายการ	1	รวมขึ้น	1.00																																																																		
<p>ใบกำกับ TM-U220</p>  <p>บริษัท ตัวอย่างอี-บีซิเนส พลัส จำกัด ID:11111111111111111111 REG:1234567890 ใบกำกับภาษีอย่างย่อ ราคารวมภาษีมูลค่าเพิ่มแล้ว #ยกเว้น</p> <table border="1"> <thead> <tr> <th>Qty</th> <th>รายการ</th> <th>ต่อหน่วย</th> <th>ราคา</th> </tr> </thead> <tbody> <tr> <td>1</td> <td>M-150</td> <td>10.00</td> <td>10.00I</td> </tr> <tr> <td>1</td> <td>โค้ก 245 ml</td> <td>12.00</td> <td>12.00I</td> </tr> <tr> <td colspan="3">ยอดรวม</td> <td>22.00</td> </tr> <tr> <td colspan="3">เงินสด</td> <td>22.00</td> </tr> <tr> <td colspan="3">สินค้ามีภพ.</td> <td>20.56</td> </tr> <tr> <td colspan="3">ภพ.</td> <td>1.44</td> </tr> <tr> <td>รวมรายการ</td> <td>2</td> <td>รวมขึ้น</td> <td>2.00</td> </tr> </tbody> </table> <p>เงินสด 22.00 สินค้ามีภพ. 20.56 ภพ. 1.44 รวมรายการ 2 รวมขึ้น 2.00 Cashier : BUSINESS 000101000103 28/02/2560 18:00 ขอบคุณที่ใช้บริการ เรียนลูกค้าทุกท่าน สินค้ามีปัญหาในใบเสร็จกลับมาแจ้งภายใน3วัน รับเปลี่ยนหรือคืนสินค้าภายใน7วัน หากไม่มีใบเสร็จไม่รับเปลี่ยน/คืนทุกครั้ง</p>	Qty	รายการ	ต่อหน่วย	ราคา	1	M-150	10.00	10.00I	1	โค้ก 245 ml	12.00	12.00I	ยอดรวม			22.00	เงินสด			22.00	สินค้ามีภพ.			20.56	ภพ.			1.44	รวมรายการ	2	รวมขึ้น	2.00	<p>ใบกำกับบออย่างย่อ TMU9xx</p>  <p>บริษัท ตัวอย่างอี-บีซิเนส พลัส จำกัด ใบกำกับภาษีอย่างย่อ Tax ID :11111111111111 Reg ID :1234567890 ราคารวมภาษีมูลค่าเพิ่มแล้ว #ยกเว้น</p> <table border="1"> <thead> <tr> <th>Qty</th> <th>รายการ</th> <th>ต่อหน่วย</th> <th>ราคา</th> </tr> </thead> <tbody> <tr> <td></td> <td>ผงชูรส 250กรัม</td> <td></td> <td>26.00I</td> </tr> <tr> <td></td> <td>สไปรท์1.25ลิตร</td> <td></td> <td>28.00I</td> </tr> <tr> <td colspan="3">ยอดรวม</td> <td>54.00</td> </tr> <tr> <td colspan="3">เงินสด</td> <td>60.00</td> </tr> <tr> <td colspan="3">เงินทอน</td> <td>6.00</td> </tr> <tr> <td colspan="3">สินค้ามีภพ.</td> <td>50.47</td> </tr> <tr> <td colspan="3">ภพ.</td> <td>3.53</td> </tr> <tr> <td>รวมรายการ</td> <td>2</td> <td>รวมขึ้น</td> <td>2.00</td> </tr> </tbody> </table> <p>เงินสด 60.00 เงินทอน 6.00 สินค้ามีภพ. 50.47 ภพ. 3.53 รวมรายการ 2 รวมขึ้น 2.00 Thank you for Shopping with us Cashier : BUSINESS 000101000094 28/02/2560 16:32</p>	Qty	รายการ	ต่อหน่วย	ราคา		ผงชูรส 250กรัม		26.00I		สไปรท์1.25ลิตร		28.00I	ยอดรวม			54.00	เงินสด			60.00	เงินทอน			6.00	สินค้ามีภพ.			50.47	ภพ.			3.53	รวมรายการ	2	รวมขึ้น	2.00
Qty	รายการ	ต่อหน่วย	ราคา																																																																		
1	M-150	10.00	10.00I																																																																		
1	โค้ก 245 ml	12.00	12.00I																																																																		
ยอดรวม			22.00																																																																		
เงินสด			22.00																																																																		
สินค้ามีภพ.			20.56																																																																		
ภพ.			1.44																																																																		
รวมรายการ	2	รวมขึ้น	2.00																																																																		
Qty	รายการ	ต่อหน่วย	ราคา																																																																		
	ผงชูรส 250กรัม		26.00I																																																																		
	สไปรท์1.25ลิตร		28.00I																																																																		
ยอดรวม			54.00																																																																		
เงินสด			60.00																																																																		
เงินทอน			6.00																																																																		
สินค้ามีภพ.			50.47																																																																		
ภพ.			3.53																																																																		
รวมรายการ	2	รวมขึ้น	2.00																																																																		
<p>ใบกำกับร้านอาหาร 4610-1NR Driver</p>  <p>บริษัท ตัวอย่างอี-บีซิเนส พลัส จำกัด ใบกำกับภาษีอย่างย่อ Tax ID : 11111111111111 Reg ID : 1234567890 ราคารวมภาษีมูลค่าเพิ่มแล้ว #ยกเว้น</p> <table border="1"> <thead> <tr> <th>Qty</th> <th>รายการ</th> <th>ต่อหน่วย</th> <th>ราคา</th> </tr> </thead> <tbody> <tr> <td>1</td> <td>M-150</td> <td>10.00</td> <td>10.00I</td> </tr> <tr> <td>1</td> <td>อิชิตัน รสชาวยูญี่ปุ่น</td> <td>35.00</td> <td>35.00I</td> </tr> <tr> <td colspan="3">ยอดรวม</td> <td>45.00</td> </tr> <tr> <td colspan="3">เงินสด</td> <td>45.00</td> </tr> <tr> <td colspan="3">สินค้ามีภพ.</td> <td>42.06</td> </tr> <tr> <td colspan="3">ภพ.</td> <td>2.94</td> </tr> <tr> <td>รวมรายการ</td> <td>2</td> <td>รวมขึ้น</td> <td>2.00</td> </tr> </tbody> </table> <p>เงินสด 45.00 สินค้ามีภพ. 42.06 ภพ. 2.94 รวมรายการ 2 รวมขึ้น 2.00 Thank you for Shopping with us Cashier : BUSINESS 000101000108 28/02/2560 18:29</p>	Qty	รายการ	ต่อหน่วย	ราคา	1	M-150	10.00	10.00I	1	อิชิตัน รสชาวยูญี่ปุ่น	35.00	35.00I	ยอดรวม			45.00	เงินสด			45.00	สินค้ามีภพ.			42.06	ภพ.			2.94	รวมรายการ	2	รวมขึ้น	2.00	<p>ใบรับเงิน 4610-1NR Driver</p>  <p>บริษัท ตัวอย่างอี-บีซิเนส พลัส จำกัด ใบรับเงิน</p> <table border="1"> <thead> <tr> <th>Qty</th> <th>รายการ</th> <th>ต่อหน่วย</th> <th>ราคา</th> </tr> </thead> <tbody> <tr> <td>1</td> <td>โค้กขวดใหญ่1.25ลิตร</td> <td>28.00</td> <td>28.00I</td> </tr> <tr> <td>1</td> <td>ผงปรุงรสไก่ตรารสดี75</td> <td>12.00</td> <td>12.00I</td> </tr> <tr> <td colspan="3">ยอดรวม</td> <td>40.00</td> </tr> <tr> <td colspan="3">เงินสด</td> <td>40.00</td> </tr> <tr> <td>รวมรายการ</td> <td>2</td> <td>รวมขึ้น</td> <td>2.00</td> </tr> </tbody> </table> <p>เงินสด 40.00 รวมรายการ 2 รวมขึ้น 2.00 Cashier : BUSINESS 000101000107 28/02/2560 18:25</p>	Qty	รายการ	ต่อหน่วย	ราคา	1	โค้กขวดใหญ่1.25ลิตร	28.00	28.00I	1	ผงปรุงรสไก่ตรารสดี75	12.00	12.00I	ยอดรวม			40.00	เงินสด			40.00	รวมรายการ	2	รวมขึ้น	2.00												
Qty	รายการ	ต่อหน่วย	ราคา																																																																		
1	M-150	10.00	10.00I																																																																		
1	อิชิตัน รสชาวยูญี่ปุ่น	35.00	35.00I																																																																		
ยอดรวม			45.00																																																																		
เงินสด			45.00																																																																		
สินค้ามีภพ.			42.06																																																																		
ภพ.			2.94																																																																		
รวมรายการ	2	รวมขึ้น	2.00																																																																		
Qty	รายการ	ต่อหน่วย	ราคา																																																																		
1	โค้กขวดใหญ่1.25ลิตร	28.00	28.00I																																																																		
1	ผงปรุงรสไก่ตรารสดี75	12.00	12.00I																																																																		
ยอดรวม			40.00																																																																		
เงินสด			40.00																																																																		
รวมรายการ	2	รวมขึ้น	2.00																																																																		
<p>ใบรับเงิน 4610-1NR</p>	<p>ใบรับเงิน TM-U220</p>																																																																				



ตัวอย่างใบกำกับภาษีเต็มรูป

ตัวอย่างใบกำกับภาษีเต็มรูป (5)
 11 ซ.บรมราชชนนี 39 อ.บรมราชชนนี แขวง/ตำบล คลังสินค้า เขต/อำเภอ คลังสินค้า กรุงเทพฯ 10170
 โทรศัพท. 0-2880-8800 แฟกซ์ 0-2424-0972
 เลขประจำตัวผู้เสียภาษี 11111111111111111111 หน้า 1 / 1

ใบกำกับภาษี/ใบส่งของ

ชื่อ บริษัท อี-บิซิเนส พลัส จำกัด สาขา สำนักงานใหญ่ วันที่เอกสาร: 26/05/2566
 ที่อยู่ 12-14 ซอย บรมราชชนนี 39 เลขที่เอกสาร: IV256605/00003
 แขวง คลังสินค้า เขต คลังสินค้า กรุงเทพมหานคร 10170 เลขที่ใบกำกับภาษีอย่างย่อ: 0002010000051
 โทร. 0-2880-8800 แฟกซ์ 0-2424-0972 วันที่ใบกำกับภาษีอย่างย่อ: 26/05/2566
 เลขประจำตัวผู้เสียภาษี 0105543095568 สาขา 00000 หมายเลขเครื่อง POS: 0002
 เลขที่สมาชิก 0001 เลขสาขาขาย: 0000000000000002
 ชื่อสมาชิก: MR. Member VIP หมายเลขใบกำกับ: BUSINESS

ชื่อสินค้า Description	จำนวน Qty	ราคา @ Price	ส่วนลด Disc.	มูลค่าสินค้ารวม Amount
หม้อไฟฟ้า 1.1 ลิตร (นย)	10.00	300.00	0.00	3,000.00
เมาส์	10.00	800.00	0.00	8,000.00
เมาส์ Wireless Mouse B 175 Black	10.00	900.00	0.00	9,000.00

รวมทั้งหมด 20,000.00

ส่วนลด 3,240.25
 มูลค่าสินค้าก่อนภาษี 16,759.75
 มูลค่าสินค้าก่อนภาษี 13,359.33
 VAT 7% 928.61
 รวม ค่าบริการ (ค่าดี) 100.00
ยอดรวมทั้งสิ้น 16,859.75

วันที่ _____ ผู้ขาย _____ วันที่ _____ ผู้รับเงิน _____

ตัวอย่างใบกำกับภาษีเต็มรูป (5)
 11 ซ.บรมราชชนนี 39 อ.บรมราชชนนี แขวง/ตำบล คลังสินค้า เขต/อำเภอ คลังสินค้า กรุงเทพฯ 10170
 โทรศัพท. 0-2880-8800 แฟกซ์ 0-2424-0972
 เลขประจำตัวผู้เสียภาษี 11111111111111111111 หน้า 1 / 1

ต้นฉบับใบกำกับภาษีใบรับเงิน
 (เอกสารออกเป็นรูป)

ชื่อ บริษัท อี-บิซิเนส พลัส จำกัด สาขา สำนักงานใหญ่ วันที่เอกสาร: 26/05/2566
 เลขประจำตัวผู้เสียภาษี 0105543095568 เลขสาขา 00000 เลขที่ใบกำกับภาษี IV256605/00003
 ที่อยู่ 12-14 ซอย บรมราชชนนี 39 เลขที่เอกสาร: IV256605/00003
 แขวง คลังสินค้า เขต คลังสินค้า กรุงเทพมหานคร 10170 เลขที่ใบกำกับภาษีอย่างย่อ: 0002010000051
 โทร. 0-2880-8800 แฟกซ์ 0-2424-0972 วันที่ใบกำกับภาษีอย่างย่อ: 26/05/2566
 เลขประจำตัวผู้เสียภาษี 0105543095568 สาขา 00000 หมายเลขเครื่อง POS: 0002
 เลขที่สมาชิก 0001 เลขสาขาขาย: 0000000000000002
 ชื่อสมาชิก: MR. Member VIP หมายเลขใบกำกับ: BUSINESS

ลำดับ	จำนวน	รายการ	ราคา @	ส่วนลด(บาท)	จำนวนเงิน
1	10.00	# หม้อไฟฟ้า 1.1 ลิตร (นย)	300.00	0.00	3,000.00
2	10.00	เมาส์	800.00	0.00	8,000.00
3	10.00	เมาส์ Wireless Mouse B 175 Black	900.00	0.00	9,000.00

รวมจำนวนเงิน 30.00 **รวมยอดเงิน** 20,000.00
รวม 19,600.00

มูลค่าสินค้าก่อนภาษีมูลค่าเงิน 19,600.00
 ส่วนลดมูลค่าเงิน 1,960.00
 มูลค่าสินค้าก่อนภาษีมูลค่าเงิน 13,265.87
 มูลค่าสินค้าก่อนภาษีมูลค่าเงิน 13,359.33
 ค่าบริการมูลค่าเงิน 7% 928.61
 มูลค่าเงิน 15,831.14

มูลค่าสินค้ารวม 16,859.75

วันที่ _____ ผู้ขาย _____ วันที่ _____ ผู้รับเงิน _____

ตัวอย่าง รูปแบบใบกำกับภาษีอย่างย่อ ที่ทำรายการขาย พร้อมรายงานปิดงานประจำวัน

ขายสินค้า 1 รายการ

ตัวอย่างโปรแกรม ซี-บิซิเนส พลัส (5)
TAX ID:1111111111111111 REG:E999100002A2998
ใบกำกับภาษีอย่างย่อ

รายการรวมภาษีมูลค่าเพิ่มแล้ว			#ยกเว้น
Qty	รายการ	ต่อหน่วย	ราคา
1.0	เดทคอลชาเขียวไซยีน250มล.	163.00	163.00I
ยอดรวม			163.00
เงินสด			200.00
เงินทอน			37.00
สินค้ามีภพ.			152.34
ภพ.			10.66
รวมรายการ			1
รวมขึ้น			1.00

Cashier : BUSINESS
000101000001 19/08/2567 09:14
ขอขอบคุณที่ให้บริการ
สินค้ามีปัญหาหรือคืนสินค้าภายใน7วัน
****หากไม่มีใบเสร็จไม่รับเปลี่ยนหรือคืนทุกกรณี****

ขายสินค้า 2 รายการ

ตัวอย่างโปรแกรม ซี-บิซิเนส พลัส (5)
TAX ID:1111111111111111 REG:E999100002A2998
ใบกำกับภาษีอย่างย่อ

รายการรวมภาษีมูลค่าเพิ่มแล้ว			#ยกเว้น
Qty	รายการ	ต่อหน่วย	ราคา
2.0	อาท เจท โกลด์ - ไรสารแค	49.00	98.00I
3.0	REANGWAถาดฟักเค้กล็ก9327	45.00	135.00I
ยอดรวม			233.00
เงินสด			500.00
เงินทอน			267.00
สินค้ามีภพ.			217.76
ภพ.			15.24
รวมรายการ			2
รวมขึ้น			5.00

Cashier : BUSINESS
000101000002 19/08/2567 09:14
ขอขอบคุณที่ให้บริการ
สินค้ามีปัญหาหรือคืนสินค้าภายใน7วัน
****หากไม่มีใบเสร็จไม่รับเปลี่ยนหรือคืนทุกกรณี****

ขายสินค้ามียกเลิกรายการขาย

ชำระมากกว่า 1 ประเภท

ตัวอย่างโปรแกรม ซี-บิซิเนส พลัส (5)
TAX ID:1111111111111111 REG:E999100002A2998
ใบกำกับภาษีอย่างย่อ

รายการรวมภาษีมูลค่าเพิ่มแล้ว			#ยกเว้น
Qty	รายการ	ต่อหน่วย	ราคา
1.0	อาท เจท เทอร์โบท์ - ไรส	59.00	59.00I
1.0	เดทคอลชาเขียวไซยีน250มล.	978.00	978.00I
-1.	เดทคอลชาเขียวไซยีน250มล.	978.00	-978.00I
10.	อาท เจท โกลด์ - ไรสารแค	49.00	490.00I
ยอดรวม			549.00
โอนเงิน XX			500.00
เงินสด			100.00
เงินทอน			51.00
สินค้ามีภพ.			513.08
ภพ.			35.92
รวมรายการ			2
รวมขึ้น			11.00

Cashier : BUSINESS
000101000003 19/08/2567 09:19
ขอขอบคุณที่ให้บริการ
สินค้ามีปัญหาหรือคืนสินค้าภายใน7วัน
****หากไม่มีใบเสร็จไม่รับเปลี่ยนหรือคืนทุกกรณี****

ขายสินค้าให้ส่วนลดต่อรายการ

และส่วนลดท้ายบิล

ตัวอย่างโปรแกรม ซี-บิซิเนส พลัส (5)
TAX ID:1111111111111111 REG:E999100002A2998
ใบกำกับภาษีอย่างย่อ

รายการรวมภาษีมูลค่าเพิ่มแล้ว			#ยกเว้น
Qty	รายการ	ต่อหน่วย	ราคา
1.0	อาท เจท เทอร์โบท์ - ไรส	59.00	59.00I
	ลดบาท 2B		-2.00
1.0	เดทคอลชาเขียวไซยีน250มล.	978.00	978.00I
	ลด 2%		-19.50
1.0	อาท เจท โกลด์ - ไรสารแค	588.00	588.00I
รวมก่อนลด			1,603.50
	ลด 5%		-80.25
	ลดบาท 3.25B		-3.25
ยอดรวม			1,520.00
โอนเงิน XX			1,000.00
เงินสด			600.00
เงินทอน			80.00
สินค้ามีภพ.			1,420.56
ภพ.			99.44
รวมรายการ			3
รวมขึ้น			3.00

Cashier : BUSINESS
000101000005 19/08/2567 09:21
ขอขอบคุณที่ให้บริการ
สินค้ามีปัญหาหรือคืนสินค้าภายใน7วัน
****หากไม่มีใบเสร็จไม่รับเปลี่ยนหรือคืนทุกกรณี****

ยกเลิกทั้งบิล

ตัวอย่างโปรแกรม ซี-บิซิเนส พลัส (5)
 TAX ID:11111111111111111111 REG: E999100002A2998
 ใบกำกับภาษีอย่างย่อ

รายการภาษีมูลค่าเพิ่มแล้ว		#ยกเว้น	
Qty	รายการ	ต่อหน่วย	ราคา
1.0	REANGWAกดพักเค็กเล็ก9327	45.00	45.001

** ยกเลิกผิด --โปรดชำระเงินให้แคชเชียร์ **
 Cashier : BUSINESS
 19/08/2567 09:21 บิลเลขที่ : 000101000004

รายงาน X สรุปยอดขายตามแคชเชียร์

ตัวอย่างโปรแกรม ซี-บิซิเนส พลัส (5)
 TAX ID:11111111111111111111 REG: E999100002A2998
 ใบกำกับภาษีอย่างย่อ

รายการภาษีมูลค่าเพิ่มแล้ว		#ยกเว้น	
Qty	รายการ	ต่อหน่วย	ราคา
รายการขาย			
บิลแรก : 000101000001 19/08/2567 09:14			
สุดท้าย : 000101000005 19/08/2567 09:21			
** บิลที่ปิดเรียบร้อยแล้ว			
จำนวนบิล			4
ยอดขายก่อนลด			2,570.00
ลด%แต่ละรายการ			19.50
ลดบาทแต่ละรายการ			2.00
หลังลดแต่ละรายการ			2,548.50
ลด%รวม			80.25
ลดบาทรวม			3.25
หลังลดรวม			2,465.00
ยอดรวม			2,465.00
ยอดขายไม่มีภพ.			0.00
ยอดขายมีภพ.			2,303.74
ยอดภพ.			161.26
รายการชำระ			
เงินสด			965.00
โอนเงิน XX			1,500.00
ยอดชำระ			2,465.00
รายการเงินสด			
เงินสด			965.00
ยอดต้องนำส่ง			965.00
** บิลที่มีรายการยกเลิกระหว่างขาย			
000101000004 09:21-09:21			45.00
** บิลที่มีรายการยกเลิกระหว่างขาย			
000101000003 09:19-09:21			978.00
Cashier : BUSINESS 19/08/2567 09:30			

รายงาน Z สรุปยอดขายตามเครื่อง POS

ตัวอย่างโปรแกรม ซี-บิซิเนส พลัส (5)
 TAX ID:11111111111111111111 REG: E999100002A2998
 ใบกำกับภาษีอย่างย่อ

รายการภาษีมูลค่าเพิ่มแล้ว		#ยกเว้น	
Qty	รายการ	ต่อหน่วย	ราคา
รายการขาย			
บิลแรก : 000101000001 19/08/2567 09:14			
สุดท้าย : 000101000005 19/08/2567 09:21			
** บิลที่ปิดเรียบร้อยแล้ว			
จำนวนบิล			4
ยอดขายก่อนลด			2,570.00
ลด%แต่ละรายการ			19.50
ลดบาทแต่ละรายการ			2.00
หลังลดแต่ละรายการ			2,548.50
ลด%รวม			80.25
ลดบาทรวม			3.25
หลังลดรวม			2,465.00
ยอดรวม			2,465.00
ยอดขายไม่มีภพ.			0.00
ยอดขายมีภพ.			2,303.74
ยอดภพ.			161.26
ยอด GT			0.00
รายการชำระ			
เงินสด			965.00
โอนเงิน XX			1,500.00
ยอดชำระ			2,465.00
รายการเงินสด			
เงินสด			965.00
ยอดต้องนำส่ง			965.00
** บิลที่มีรายการยกเลิกระหว่างขาย			
จำนวนบิล : 1 ยอดเงิน			45.00
รายการคืน			
จำนวนบิลคืน			0
จำนวนรายการคืน			0
จำนวนคืน			0.00
ยอดคืน			0.00
รายการยกเลิก			
จำนวนบิลยกเลิก			1
จำนวนรายการยกเลิก			1
จำนวนยกเลิก			1.00
ยอดยกเลิก			45.00
Cashier : BUSINESS 19/08/2567 09:29			

ตัวอย่าง รายงานภาษีขาย

ตัวอย่างโปรแกรม 5-บีบีเอส พลัส (5)
12-14 มกราคม ปี 39 มกราคม
รายงานภาษีขาย

หน้าที่ 1 / 1

เดือนภาษี กรกฎาคม ปีภาษี 2565

เลขประจำตัวผู้เสียภาษี **11111111111**

วันที่พิมพ์ 19/07/2565 11:56:24 [X] ทุกสาขา

ลำดับ	วันที่	เลขที่ใบแจ้งหนี้	ใบกำกับภาษี	ชื่อผู้ซื้อสินค้า/ บริษัทฯ	จำนวนภาษี	มูลค่าภาษี	ภาษีส่วนลดจากเครื่องรับที่เบ็ดเสร็จ	ภาษีที่ได้ออกการคำนวณ	มูลค่าสินค้า	ภาษีมูลค่าเพิ่ม
1	07/07/2565	1000000000000002	000201000008-000201000020	ขายสินค้า	6,035.00	-	5,640.19	394.81	5,640.19	394.81
				รวมเงิน	6,035.00	-	5,640.19	394.81	5,640.19	394.81
2	17/07/2565	E-POS-12345678901234	000101000003-000101000004	ขายสินค้า	1,451.50	-	1,356.54	94.96	1,356.54	94.96
				รวมเงิน	1,451.50	-	1,356.54	94.96	1,356.54	94.96
3	18/07/2565	E-POS-12345678901234	000101000005-000101000005	ขายสินค้า	5,500.00	-	5,140.19	359.81	5,140.19	359.81
				รวมเงิน	5,500.00	-	5,140.19	359.81	5,140.19	359.81
6	19/07/2565	0000000000000003	000301000001-000301000002	ขายสินค้า	4,173.50	-	3,900.46	273.04	3,900.47	273.03
5	19/07/2565	1000000000000002	000201000001-000201000021	ขายสินค้า	1,360.00	360.00	1,271.03	88.97	1,271.03	88.97
4	19/07/2565	E-POS-12345678901234	000101000006-000101000009	ขายสินค้า	4,834.56	-	4,518.28	316.28	4,518.28	316.28
				รวมเงิน	10,368.06	360.00	9,689.77	678.29	9,689.78	678.28
				รวมทั้งยอด	23,354.56	360.00	21,826.69	1,527.87	21,826.70	1,527.86

ตัวอย่างรายงานภาษีขาย แสดงรายการที่มีใบกำกับภาษีเต็มรูป

ตัวอย่างโปรแกรม 5-บีบีเอส พลัส (5)
12-14 มกราคม ปี 39 มกราคม
รายงานภาษีขาย แสดงรายการที่มีใบกำกับภาษีเต็มรูป

หน้าที่ 1 / 1

เดือนภาษี กุมภาพันธ์ ปีภาษี 2565

เลขประจำตัวผู้เสียภาษี **11111111111**

วันที่พิมพ์ 14/02/2565 11:47:59 [X] ศูนย์หน้า

ลำดับ	วันที่	เลขที่ใบแจ้งหนี้	ใบกำกับภาษี	ชื่อผู้ซื้อสินค้า/ บริษัทฯ	จำนวนภาษี	มูลค่าสินค้า	ภาษีมูลค่าเพิ่ม	มูลค่ายกเว้น	หมายเหตุ
1	14/02/2565	0000000000000003	PS0256502/0001	ขายสินค้า	3,690.00	3,448.60	241.40	0.00	แทนABBเลขที่ 000301000041
				รวมเงิน	3,690.00	3,448.60	241.40	0.00	
				รวมทั้งยอด	3,690.00	3,448.60	241.40	0.00	

ตัวอย่างรายงานยอดขายสินค้า

ตัวอย่างโปรแกรม 5-บีบีเอส พลัส (5)

หน้าที่ 1 / 1

รายงานยอดขายสินค้า

เงื่อนไขในการแสดงรายงาน

ประเภทสินค้า : ทั้งหมด หน่วยสินค้า : ทั้งหมด มีผลสินค้า : ทั้งหมด รหัสสินค้า : ทั้งหมด

รหัสสาขา : ทั้งหมด เครื่องรับที่เบ็ดเสร็จ : ทั้งหมด สาขา : 00003 แคมเปญ : ทั้งหมด

ตั้งแต่วันที่ 19/07/2565 ถึง 19/07/2565 พนักงานขาย : ทั้งหมด

วันที่	เลขที่ใบ	รหัสสาขา	ชื่อสินค้า	หน่วย	จำนวน	ราคา@	ยอดขาย	ส่วนลด@	ขายส่งลด	ส่วนลดรวม	ขายรวมภ.	ภ.	ขายสุทธิ
สาขา	00003												
19/07/2565	000301000001	10001	นม 1001 LHT	กล่อง*1	60.00	70.00	4,200.00	5.00	4,195.00	419.50	3,775.50	247.00	3,528.50
	รวมเงินสด	000301000001		1			60.00		4,200.00	5.00	4,195.00	419.50	3,775.50
19/07/2565	000301000002	10002	นม 1002 Fresh	กล่อง*1	1.00	40.00	40.00	-	40.00	4.79	35.21	2.30	32.91
19/07/2565		10001	นม 1001 LHT	กล่อง*1	1.00	70.00	70.00	-	70.00	8.40	61.60	4.05	57.55
19/07/2565		10002	นม 1002 Fresh	กล่อง*1	1.00	40.00	40.00	-	40.00	4.79	35.21	2.30	32.91
19/07/2565		10001	นม 1001 LHT	กล่อง*1	1.00	70.00	70.00	-	70.00	8.40	61.60	4.03	57.57
19/07/2565		10002	นม 1002 Fresh	กล่อง*1	1.00	40.00	40.00	-	40.00	4.79	35.21	2.30	32.91
19/07/2565		10001	นม 1001 LHT	กล่อง*1	1.00	70.00	70.00	10.00	60.00	7.20	52.80	3.45	49.35
19/07/2565		10002	นม 1002 Fresh	กล่อง*1	1.00	40.00	40.00	13.00	27.00	3.24	23.76	1.55	22.21
19/07/2565		10001	นม 1001 LHT	กล่อง*1	1.00	70.00	70.00	3.50	66.50	7.98	58.52	3.83	54.69
19/07/2565		10002	นม 1002 Fresh	กล่อง*1	1.00	40.00	40.00	1.25	38.75	4.66	34.09	2.23	31.86
	รวมเงินสด	000301000002		9			9.00		480.00	27.75	452.25	54.25	398.00
19/07/2565	000301000003	10001	นม 1001 LHT	กล่อง*1	-1.00	70.00	-70.00	-	-70.00	-	-70.00	-4.58	-65.42
19/07/2565		10002	นม 1002 Fresh	กล่อง*1	-1.00	40.00	-40.00	-	-40.00	-	-40.00	-2.62	-37.38
	รวมเงินสด	000301000003		2			-2.00		-110.00	-	-110.00	-7.20	-102.80
19/07/2565	000301000004	8850024101263	นมผง เติร์ด รสช็อคโกแลต 600 กรัม	ซอง*12	1.00	3,500.00	3,500.00	-	3,500.00	-	3,500.00	228.97	3,271.03
19/07/2565		8850024101264	นมผง เติร์ด รสสตรอเบอร์รี่ 600 กรัม	ซอง*12	1.00	3,500.00	3,500.00	-	3,500.00	-	3,500.00	228.97	3,271.03
19/07/2565		8850024101265	นมผง เติร์ด รสกล้วย 600 กรัม	ซอง*12	1.00	3,500.00	3,500.00	-	3,500.00	-	3,500.00	228.97	3,271.03
19/07/2565		8850024101266	นมผง 7ปีรส รสช็อคโกแลต 700 กรัม	ซอง*12	1.00	3,660.00	3,660.00	-	3,660.00	-	3,660.00	239.44	3,420.56
19/07/2565		8850024101267	นมผง 7ปีรส รสช็อคโกแลต 700 กรัม	ซอง*12	1.00	3,660.00	3,660.00	-	3,660.00	-	3,660.00	239.44	3,420.56
19/07/2565		8850024101268	นมผง 7ปีรส รสสตรอเบอร์รี่ 700 กรัม	ซอง*12	1.00	3,660.00	3,660.00	-	3,660.00	-	3,660.00	239.44	3,420.56
	รวมเงินสด	000301000004		6			6.00		21,480.00	-	21,480.00	1,405.23	20,074.77
	รวมพื้นที่	19/07/2565		4			73.00		26,050.00	32.75	26,017.25	473.75	25,543.50
	รวมสาขา	00003		4			73.00		26,050.00	32.75	26,017.25	473.75	25,543.50
	รวมทั้งยอด			4			73.00		26,050.00	32.75	26,017.25	473.75	25,543.50
							73.00		26,050.00	32.75	26,017.25	473.75	25,543.50

การจัดเก็บและพิมพ์รายงาน

ในกรณีธุรกิจขายปลีก ที่ใช้ BPlus POS จัดทำม้วนใบในรูปแบบอิเล็กทรอนิกส์โดยสามารถเก็บรายละเอียดตรง

ตามใบกำกับภาษีอย่างย่อที่ออกให้ลูกค้า พร้อมเลือกที่จะพิมพ์หรือเก็บเป็นไฟล์ให้สรรพากรได้เมื่อ เจ้าหน้าที่สรรพากรร้องขอ
ไฟล์ต่าง ๆ

BplusShowAbb.exe	คือ ตัวโปรแกรมการเรียกเอกสารม้วนในในรูปแบบข้อมูลอิเล็กทรอนิกส์
BShowAbb.ini	คือ แฟ้มการตั้งค่าในการกำหนดชื่อไฟล์รายงานม้วนในหรือม้วนนอก
ShowAbb.rpt	คือ ไฟล์รายงาน
ShowAbb.ttx	คือ ไฟล์ค่าต่าง ๆ ที่ใช้ในการจัดทำรายงาน

หลักการทำงาน

1. ม้วนในอิเล็กทรอนิกส์นั้นเรียกข้อมูลได้ที่ละเครื่อง และที่ละวัน
2. สามารถเรียกดูได้ทันที
3. การถ่ายโอนข้อมูลอิเล็กทรอนิกส์ลงสื่อ โดยรูปแบบเป็น PDF และ บันทึกไฟล์แยกตามเครื่องและวันที่เพื่อลงสื่อ

วิธีการใช้ โปรแกรมแสดงรายละเอียดใบกำกับภาษีอย่างย่อ Business Plus

(BplusPosShowAbb31)

- ดับเบิ้ลคลิกที่โปรแกรม
- เลือก ฐานข้อมูล
- คลิก ติดต่อ
- ระบุ ชื่อผู้ใช้ และรหัสผ่าน
- เลือกวันที่ที่ต้องการ
- บันทึกเลขเครื่องที่ต้องการ
- คลิก แสดง

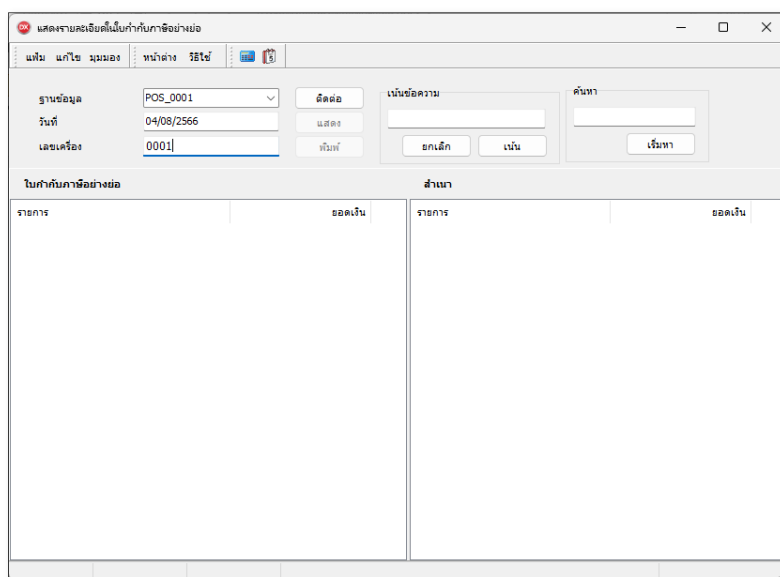

ตัวอย่างหน้าจอ

แสดงรายละเอียดใบกำกับภาษีอย่างย่อ

ร้านข้อมูล: POS 0001 | วันที่: 04/08/2566 | เลขเครื่อง: 0001

ใบกำกับภาษีอย่างย่อ

รายการ	ยอดเงิน
ตัวอย่างโปรแกรม อี-บิลเนส พลัส	
ใบกำกับภาษีอย่างย่อ	
Tax ID : 1234567890123	
Reg ID : E-POS-12345678901234	
ราคารวมภาษีมูลค่าเพิ่มแล้ว #ยกเว้น	
Qty รายการ ต่อหน่วย ราคา	
1 กาแฟหอมหวาน ขนาดปานกลาง	30.00 30.00I
ยอดรวม	30.00
เงินสด	100.00
เงินทอน	70.00
สินค้ามีภพ.	28.04
ภพ.	1.96
รวมรายการ 1 รวมขึ้น	1.00
Thank you for Shopping with us	
Cashier : BUSINESS	
000101000032 04/08/2566 13:28	

สำเนา

รายการ	ยอดเงิน
8852099021532	30.00 I
ยอดรวม	30.00
เงินสด	100.00
เงินทอน	70.00
<<-04/08/2566 13:28 000101000032...	
8852099021532	60.00 I
2 * @30.00	
ยอดรวม	60.00
เงินสด	100.00
เงินทอน	40.00
<<-04/08/2566 13:28 000101000033...	
8852099021532	60.00 I
2 * @30.00	
ยอดรวม	60.00
บัตรเครดิตรูด EDC	60.00

คลิก พิมพ์

โปรแกรมจะแสดงสำเนา และให้บันทึกไฟล์ PDF เลือกที่เก็บ และตั้งชื่อไฟล์ โดยตั้งชื่อตามเครื่องและวันที่เลือก

PDF

Filename:

000125XX0804pdf.pdf

Directory:

D:\สำเนาใบกำกับภาษีอย่างย่อ

ตัวอย่างหน้าจอ

ตัวอย่างโปรแกรม อี-บิลเนส พลัส (5)

รหัสกรมสรรพากร
เลขที่ประจำตัวผู้เสียภาษี 11111111111111

รายการ ยอดเงิน

ตัวอย่างโปรแกรม อี-บิลเนส พลัส

ใบกำกับภาษีอย่างย่อ

Tax ID : 1234567890123

Reg ID : E-POS-12345678901234

ราคารวมภาษีมูลค่าเพิ่มแล้ว #ยกเว้น

Qty รายการ ต่อหน่วย ราคา

1 กาแฟหอมหวาน ขนาดปานกลาง 30.00 30.00I

8852099021532 30.00 I

ยอดรวม 30.00

เงินสด 100.00

เงินทอน 70.00

สินค้ามีภพ. 28.04

ภพ. 1.96

รวมรายการ 1 รวมขึ้น 1.00

Thank you for Shopping with us

Cashier : BUSINESS

000101000032 04/08/2566 13:28

<<-04/08/2566 13:28 000101000032-->>

การจดทะเบียนเครื่องบันทึกเงินสด Online

สามารถทำการยื่นขอจดทะเบียนเครื่องบันทึกเงินสด Online ได้ที่หน้าเว็บไซต์ของกรมสรรพากรได้
<https://vsreg.rd.go.th/PP06Inter/> ซึ่งสามารถดาวน์โหลดคู่มือได้ที่หน้าเว็บไซต์

ระบบยื่นคำขออนุมัติใช้เครื่องบันทึกการเก็บเงิน (ภ.พ.06)
 และรับแจ้งผลการพิจารณาผ่านอินเทอร์เน็ต

เข้าสู่ระบบ

ภ.พ.06

เลขประจำตัวผู้เสียภาษีอากร

สาขาที่ขอใช้เครื่องบันทึกการเก็บเงิน

วันที่ให้เป็นผู้ประกอบการจดทะเบียนภาษีมูลค่าเพิ่มของสำนักงานใหญ่ เดือน เลือกเดือน พ.ศ.

E-mail Address

Version 3.0 คู่มือการใช้ระบบ

คำแนะนำ
 ต้องการทราบรายละเอียดเพิ่มเติมติดต่อ
 - กองเทคโนโลยีสารสนเทศ (ทท.) 0-2272-8732
 - แนวปฏิบัติ (นท.) 0-2272-8296
 - Help Desk 02-272-9440
 กลมระบบงานภาษีมูลค่าเพิ่มและภาษีธุรกิจเฉพาะ: (vat.it@rd.go.th)

กรมสรรพากร 90 ซอยพหลโยธิน 7 ถนนพหลโยธิน แขวงสามเสนใน เขตพญาไท กรุงเทพฯ 10400

อ้างอิง เว็บไซต์กรมสรรพากร <https://vsreg.rd.go.th/PP06Inter/>

บทลงโทษ

มาตรา 90/2 บุคคลดังต่อไปนี้ฝ่าฝืนหรือไม่ปฏิบัติตามบทบัญญัติที่ระบุไว้ต้องระวางโทษจำคุกไม่เกินหนึ่งเดือน หรือปรับไม่เกินห้าพันบาท หรือทั้งจำทั้งปรับ

1. ผู้ประกอบการจดทะเบียนไม่ปฏิบัติตามมาตรา 82/18 (2)
2. ผู้ประกอบการใดซึ่งมีหน้าที่จดทะเบียนภาษีมูลค่าเพิ่ม ประกอบกิจการโดยไม่จดทะเบียนภาษีมูลค่าเพิ่ม ตามมาตรา 85/1 มาตรา 85/13 วรรคสอง หรือมาตรา 85/14
3. ผู้ประกอบการจดทะเบียนไม่จัดทำใบกำกับภาษีหรือสำเนาใบกำกับภาษีหรือจัดทำแล้วไม่ส่งมอบให้ผู้ซื้อ หรือผู้รับบริการตามมาตรา 86 วรรคหนึ่ง หรือไม่จัดทำใบกำกับภาษีหรือสำเนา ใบกำกับภาษีและไม่ส่งมอบให้ผู้ซื้อหรือผู้รับบริการ ตามที่ผู้ซื้อหรือผู้รับบริการเรียกร้องตามมาตรา 86/8 วรรคสอง
4. ผู้ประกอบการที่จดทะเบียนภาษีมูลค่าเพิ่มชั่วคราวออกใบกำกับภาษีที่ไม่เป็นไปตามหลักเกณฑ์ วิธีการ และเงื่อนไขที่อธิบดีกำหนดตามมาตรา 86 วรรคสองตัวแทนออกใบกำกับภาษีในนามของผู้ประกอบการจดทะเบียน ไม่เป็นไปตามหลักเกณฑ์ วิธีการ และเงื่อนไขที่อธิบดีกำหนดตามมาตรา 86 วรรคสี่
5. ผู้ประกอบการจดทะเบียนไม่ปฏิบัติตามระเบียบเกี่ยวกับการใช้เครื่องบันทึกการเก็บเงินตามมาตรา 86/6 วรรคหก
6. ผู้ไม่ปฏิบัติตามหมายเรียกหรือคำสั่งของเจ้าพนักงานประเมินตามมาตรา 88/4

มาตรา 90/3 บุคคลดังต่อไปนี้ ฝ่าฝืนหรือไม่ปฏิบัติตามบทบัญญัติที่ระบุไว้ต้องระวางโทษจำคุกไม่เกินหกเดือน หรือปรับไม่เกินหนึ่งหมื่นบาท หรือทั้งจำทั้งปรับ

1. ตัวแทนผู้ประกอบการจดทะเบียนที่อยู่นอกราชอาณาจักรออกใบกำกับภาษีโดยไม่มีสิทธิตามมาตรา 86/2 วรรคสอง
2. ผู้ประกอบการจดทะเบียนใช้เครื่องบันทึกการเก็บเงินโดยไม่ได้รับอนุมัติตามมาตรา 86/6 วรรคหก หรือ มาตรา 86/7

3. ผู้ประกอบการจดทะเบียนไม่จัดทำรายงานตามมาตรา 87 หรือตามที่อธิบดีกำหนดตามมาตรา 87/1
4. ตัวแทนผู้ประกอบการจดทะเบียนที่อยู่นอกราชอาณาจักรไม่จัดทำรายงานตามมาตรา 87/2
5. ผู้ขัดขวางหรือไม่อำนวยความสะดวกแก่การปฏิบัติงานของเจ้าพนักงานประเมิน หรือขัดคำสั่งของเจ้าพนักงานประเมินตามมาตรา 88/3 วรรคหนึ่ง

อ้างอิง เว็บไซต์กรมสรรพากร <https://www.rd.go.th/44309.html>

การจดทะเบียนเครื่องบันทึกเงินสดไม่ใช่เรื่องยาก เพียงแค่ทำการเตรียมเอกสาร และยื่นขอจดกับทางสรรพากร ซึ่งสามารถยื่นผ่านที่สำนักงานแต่ละเขต หรือยื่นแบบ online ได้ เพื่ออำนวยความสะดวกให้ผู้ประกอบการจะนำเครื่องบันทึกเงินสดมาช่วยในเรื่องของการขายสินค้า และออกไปกำกับภาษีให้กับทางลูกค้าได้