

Business plus

Coffee & Bakery System

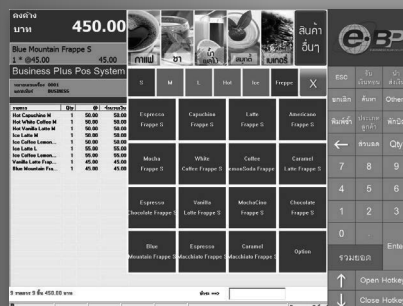

เอกสารนำเสนอขาย

ระบบบริหารงาน กิจการร้านกาแฟ

สารบัญ

รายละเอียด

• Company Profile	2
• ระบบบริหารงานกิจการร้านกาแฟ BUSINESS PLUS COFFEE & BAKERY SYSTEM	3

รายงาน

• ต้นฉบับใบกำกับภาษี - ใบรับเงิน	10
• รายงานรายละเอียดยอดขายรายวัน	11
• รายงานยอดขายตามอายุ - IWF หมวดสินค้า	12
• รายงานยอดขายตามอายุ - IWF หมวด - สินค้า	13
• ใบบันทึกยอดตรวจนับรายวัน	14
• รายงานผลการตรวจนับเงินสดสิ้นเปลืองและวัตถุดิบ	15
• รายงานสรุปสินค้าคงเหลือในคลัง พร้อมทุนจริง	16
• รายงานสต็อกการ์ดพร้อมทุนและมูลค่าขาย	17
• รายงาน X Z	18
• รายงานสรุปรายละเอียดการชำระ-ตามเอกสาร	19
• รายงานสรุปยอดขายตามหมวดสินค้าพร้อมทุน	20
• รายงานยอดขายตามเวลา	21
• รายงานสรุปยอดขายตามวันพร้อมยอดเฉลี่ย	22
• รายงานวิเคราะห์วัตถุดิบใช้ไปรายวัน	23
• รายงานวิเคราะห์ยอดขายตามวันในสัปดาห์	24

Hardware

• Toshiba TCxWave 6140-E3R Table Top Mount	25
--	----

COMPANY PROFILE

แนะนำ บริษัท บิวซิเนส แอนด์ เทคโนโลยี จำกัด และ บริษัท อี-บิซิเนส พลัส จำกัด

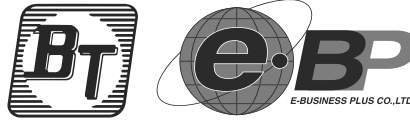

- บริษัท บิวซิเนส แอนด์ เทคโนโลยี จำกัด เริ่มก่อตั้ง ปี พ.ศ. 2529
- บริษัท อี-บิซิเนส พลัส จำกัด เริ่มก่อตั้ง ปี พ.ศ. 2543 เป็นบริษัทในเครือของบริษัท บิวซิเนส แอนด์ เทคโนโลยี จำกัด
- ทีมงานประกอบด้วยวิศวกรคอมพิวเตอร์และนักบัญชี ที่มีประสบการณ์เชี่ยวชาญและชำนาญด้านการให้คำปรึกษา, พัฒนาระบบโปรแกรมบัญชีสำเร็จรูป และการบริหารงานด้านธุรกิจโดยเฉพาะเหมาะสมสำหรับธุรกิจภายในประเทศ ทุกประเภท ตั้งแต่ขนาดเล็ก, ขนาดกลางและใหญ่ ตลอดจนให้บริการด้านการนำเทคโนโลยีคอมพิวเตอร์เข้ามาเพิ่มประสิทธิภาพและประสิทธิผลกับระบบงาน เชี่ยวชาญด้านระบบบัญชี ระบบเงินเดือน ระบบบริหารงานค้าปลีก-ค้าส่ง มุ่งมั่นพัฒนาโปรแกรมระบบบริหารงานเรีจรูป มากกว่า 25 ปี ภายใต้ชื่อ **Business plus**

จำหน่ายโปรแกรมแบ่งเป็น 4 กลุ่มใหญ่ๆ ดังนี้

1. **Business Plus POS** โปรแกรมระบบบริหารงานค้าปลีก-ค้าส่ง ได้รับการแต่งตั้งจากบริษัท ไอบีเอ็ม ประเทศไทย จำกัด ให้เป็น IBM Business Partner ด้านระบบบริหารงานค้าปลีก (POS)

2. **Business Plus Account & ERP** โปรแกรมระบบบัญชีบริหาร ประกอบด้วย ระบบบริหารสินค้าคงคลัง ระบบจัดซื้อ จองและจำหน่ายสินค้าการเงิน บัญชี วิเคราะห์บัญชีและการเงิน วิเคราะห์การตลาด

3. **Business Plus Payroll & Personnel & Time Attendance** โปรแกรมระบบเงินเดือน บริหารงานบุคคลและประมวลผลบัตรเวลาพนักงาน

4. **Business Plus Van Sales & Sales Force Automation** โปรแกรมระบบบริหารงานหน่วยรถ



สุดยอดโปรแกรมบริหารงาน
ค้าปลีก-ค้าส่ง สำเร็จรูป
Business plus POS

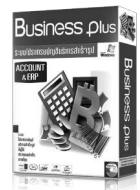

สุดยอดโปรแกรมบัญชีบริหารสำเร็จรูป
Business plus Account & ERP



สุดยอดโปรแกรมเงินเดือนสำเร็จรูป
Business plus Payroll



สุดยอดโปรแกรมหน่วยรถ
Business plus Van Sales

Business Plus ได้รับการพัฒนาอย่างต่อเนื่องและทันสมัยตามเทคโนโลยี สมบูรณ์แบบที่สุด ถูกต้องตามกฎหมายกรมสรรพากร สะดวก รวดเร็ว ถูกต้องและแม่นยำ มีความยืดหยุ่นในการทำงานสูง มีผู้เชี่ยวชาญในการวิเคราะห์/จัดวางระบบ ทีมงานขายและบริการส่วนกลางที่มีความรู้และความสามารถ มีทีมงานติดตั้ง อบรมการใช้งานอย่างแท้จริงที่บริษัท มีศูนย์บริการและฝึกอบรมลูกค้าอย่างต่อเนื่อง ทันสมัย มีตัวแทนจำหน่ายแต่ละเขต ทั่วประเทศ ที่มั่นคงและมีคุณภาพจนถึงปัจจุบัน ได้รับความไว้วางใจจากลูกค้าทั่วประเทศมากกว่า 10,000 บริษัททั่วประเทศ เน้นลูกค้าซื้อไปใช้งานแล้วประสบผลสำเร็จมากที่สุดเหมาะกับองค์กรและผู้บริหารที่มองการณ์ไกล

COMPANY PROFILE

วิสัยทัศน์ (Vision)

เบื้องหลังความสำเร็จของธุรกิจลูกค้า

พันธกิจ (Mission)

1. พัฒนาซอฟต์แวร์ เพื่อประสานเทคโนโลยีคอมพิวเตอร์ การสื่อสารและศาสตร์การบริหาร เพื่อให้ลูกค้าได้ข้อมูลข่าวสาร ที่ถูกต้องรวดเร็ว ง่ายต่อการเข้าใจ และสามารถนำไป ประกอบการตัดสินใจทางธุรกิจได้ทุกช่วงสถานการณ์
2. ถ่ายทอดอบรม เพื่อให้ลูกค้าได้เข้าใจและได้รับประโยชน์สูงสุดจากซอฟต์แวร์
3. ให้การดูแลเอาใจใส่ต่อทุกข้อมูลของลูกค้าบันทึก

พันธกิจ (Quality of Policy)

บริษัทมีความมุ่งมั่นพัฒนาซอฟต์แวร์ บริการ บุคลากร อย่างมีคุณภาพและต่อเนื่องเพื่อเพิ่มความพึงพอใจให้กับลูกค้า

รางวัลและประกาศเกียรติคุณต่างๆ



บริษัทได้รับรางวัลชนะเลิศ "สุดยอด SMEs แห่งชาติ ประจำปี 2552" (SMEs National Awards 2009) ประเภทธุรกิจ Software & Application ซึ่งเป็นรางวัลจาก ฯพณฯ นายกรัฐมนตรี อภิสิทธิ์ เวชชาชีวะ จัดประกวดโดย สสว.กระทรวงอุตสาหกรรม



บริษัทและลูกค้าได้รับรางวัล "โล่พระอาทิตย์ทองคำประจำปี 2551" ในฐานะผู้พัฒนาซอฟต์แวร์ไทยและผู้ใช้ซอฟต์แวร์ไทยได้อย่างเป็นเลิศ จาก ATSI และ SIPA



บริษัทและลูกค้าได้รับรางวัล "โล่พระอาทิตย์ทองคำประจำปี 2552" ในฐานะผู้พัฒนาซอฟต์แวร์ไทยและผู้ใช้ซอฟต์แวร์ไทยได้อย่างเป็นเลิศ จาก ATSI และ SIPA

COMPANY PROFILE

การรับรองคุณภาพ



Certificate No.7659



บริษัทฯ ได้รับการรับรองระบบบริหารงานด้านคุณภาพ **ISO 9001:2008** จาก **BM TRADA REGISTRAR THAILAND Co., Ltd.** ตามมาตรฐาน UKAS เมื่อปี 2553 เป็นเครื่องยืนยันถึงความสำเร็จอีกขั้นหนึ่งของบริษัทฯ ที่มีนโยบายคุณภาพ มุ่งมั่น พัฒนาซอฟต์แวร์ บริการ บุคลากรอย่างมีคุณภาพและต่อเนื่อง เพื่อเพิ่มความพึงพอใจให้กับลูกค้า

ระบบบริหารงานด้านคุณภาพที่บริษัทฯ ได้รับมีขอบข่ายครอบคลุมถึง

- มาตรฐานโปรแกรมสำเร็จรูป Business Plus
- มาตรฐานการบริการและฝึกอบรม
- มาตรฐานด้านบริการสัญญาบำรุงรักษา, การปรับปรุงรุ่นโปรแกรม

ลูกค้าทุกท่านจึงมั่นใจได้ว่าบริษัทฯ พัฒนาซอฟต์แวร์ Business Plus อย่างมีมาตรฐาน และมีบริการที่ดียเยี่ยมในระดับสากล



บริษัท อี-บิซิเนส พลัส จำกัด ได้รับการรับรองมาตรฐานสากลด้านวิศวกรรมซอฟต์แวร์ **ISO/IEC 29110 : 2011** จาก **TUV NORD** ด้วยความร่วมมือระหว่างสำนักงานส่งเสริมอุตสาหกรรมซอฟต์แวร์แห่งชาติ (องค์การมหาชน) คณะกรรมการวิชาการที่ 967 มาตรฐานวิศวกรรมซอฟต์แวร์และระบบ และ สำนักงานมาตรฐานผลิตภัณฑ์อุตสาหกรรม (สมอ.) และ มูลนิธิสถาบันเพื่อพัฒนานวัตกรรม



บริษัทฯ ได้รับ **Certificate of TQS / ISO15504** รับรองมาตรฐาน การผลิตคุณภาพซอฟต์แวร์ โดยสำนักงานส่งเสริมอุตสาหกรรมซอฟต์แวร์แห่งชาติ (องค์การมหาชน) หรือ ชีป้า ร่วมกับ สภาอุตสาหกรรมแห่งประเทศไทยและสมาคมอุตสาหกรรมซอฟต์แวร์ไทย



บริษัทฯ นำมาตรฐาน **CMMI Level3** เข้ามาใช้ในการพัฒนาซอฟต์แวร์ ซึ่งเป็นมาตรฐานการพัฒนาซอฟต์แวร์ที่สากลยอมรับ



สมาคมอุตสาหกรรมซอฟต์แวร์ไทย อนุมัติตราสัญลักษณ์ **Thailand Software Yes** ให้กับ Business Plus Software ซึ่งเป็นซอฟต์แวร์ของคนไทย ที่พัฒนาโดย บริษัท อี-บิซิเนส พลัส จำกัด



บริษัทฯ ได้รับการตรวจสอบมาตรฐานซอฟต์แวร์จากกรมสรรพากร ลำดับเลขที่ **ซอฟต์แวร์เข้าส์ 00014 และ 00474**

COMPANY PROFILE

ส่วนหนึ่งของรายชื่อลูกค้าที่ใช้ระบบบริหารจัดการร้านกาแฟ Business Plus Coffee & Bakery System

- ร้าน Bakery Terrace
- ร้าน Pangkhon coffee
- ร้าน Bon Belle Caffe
- ร้าน Chapter Tree
- ร้าน Coffee Hills Cafe
- ร้าน iKOFFie
- ร้าน Just Coffee
- ร้าน Love Station
- ร้าน Nesto
- ร้าน Coffee Today
- ร้าน HB Nine
- ร้าน La Fronte
- ร้าน ROSE
- ร้าน The Unusual Redefune Everyday
- ร้าน Art & Craft
- ร้าน Doi Chang Chiangmai
- ร้าน BAN RAI Coffee
- ร้าน Claverleaf Tearoom
- ร้าน Ice Cafe'
- ร้าน Bakery Terrace
- ร้าน Brew & Bev
- ร้าน Fuel in the blank
- ร้านกาแฟสีหุยก
- etc.



Claverleaf Tearoom



Brew & Bev



ร้านกาแฟสีหุยก



Fuel in the blank



Ice Cafe'



Pangkhon coffee



The Unusual Redefune Everyday



Coffee Hills Cafe



Bakery Terrace

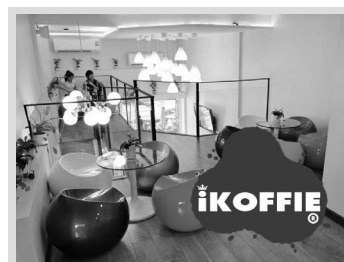

iKOFFie



Just Coffee



Love Station



Chapter Tree



Nesto



BAN RAI Coffee

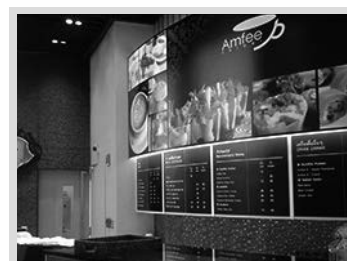

AMFEE CORNER

COMPANY PROFILE

การบริการหลังการขาย และการรับประกัน

การบริการตอบปัญหา

- บริการถาม-ตอบปัญหาทางโทรศัพท์ 7 วัน (ใน-นอกเวลาทำการ)
- บริการแก้ปัญหา Online ผ่าน VNC หรือ Remote Computer
- มีผู้ชำนาญการคอยตอบปัญหาที่บริษัทอย่างเพียงพอ

การฝึกอบรมและบริการใน-นอกสถานที่

- ด้วยทีมงานผู้ชำนาญการ เชี่ยวชาญและมีประสบการณ์
- บริษัทมีศูนย์ฝึกอบรมให้ลูกค้าอย่างต่อเนื่อง ด้วยระบบที่ทันสมัย
- บริการจัดส่งผู้ชำนาญการไปอบรมและบริการยังบริษัทลูกค้า
- ฝึกอบรมบุคลากรแต่ละแผนกที่เกี่ยวข้องอย่างละเอียด
- อบรมและคอยให้คำปรึกษา, แนะนำวิธีการดูแลข้อมูลให้นำมาใช้ได้อย่างมีประสิทธิภาพ
- อบรมวิธีการดูแลระบบพร้อมทั้งแนวทางแก้ไขปัญหา
- รับบริการดูแลการใช้งาน ทั้งในและนอกสถานที่ กรุงเทพมหานครและต่างจังหวัดทั่วประเทศ
- บริการ Open House Service ที่ศูนย์บริการ
- E-learning Training

การรับประกัน

- รับประกันปรับเปลี่ยนรุ่นโปรแกรม ฟรีตลอดระยะเวลา 1 ปี ยกเว้นค่าสื่อบันทึกข้อมูล
- ตลอดระยะเวลาประกัน มีหลักสูตรมาตรฐานสำหรับการฝึกอบรมที่ศูนย์อบรมบริษัท
- หลังหมดระยะเวลาประกัน สามารถต่อสัญญาบำรุงรักษากับบริษัทได้ ในราคาพิเศษ

สรุปประโยชน์ที่ได้รับจากการใช้ระบบโปรแกรม Business Plus

1. ช่วยเพิ่มประสิทธิภาพการให้บริการลูกค้า และการทำงานในส่วนต่างๆ ของบริษัท
2. สร้างภาพพจน์ในการให้บริการของบริษัท
3. มีความเป็นระบบในการจัดการเรื่องเอกสาร การค้นหา และตรวจสอบ
4. ช่วยลดขั้นตอนในการจัดทำเอกสารให้กรมสรรพากร, หน่วยงานภายนอกบริษัท และเอกสารต่างๆ ภายในบริษัท
5. ด้านการควบคุมการปฏิบัติงานประจำวัน ช่วยลดปริมาณงานซ้ำซ้อน
6. ช่วยเพิ่มยอดขายและลดค่าใช้จ่าย
7. ด้านวิเคราะห์ข้อมูลและการบริหาร ทำให้ได้ข้อมูลที่ถูกต้อง, รวดเร็วและแม่นยำ
8. เป็นแหล่งข้อมูลบริษัทฯ ในการปรับกลยุทธ์ต่างๆ ทั้งภายในและคู่แข่ง

สรุปเหตุผลที่มั่นใจในการเลือกใช้งานระบบโปรแกรม Business Plus

- ความมั่นคงและมีชื่อเสียงของบริษัท
- ความชำนาญของทีมงานพัฒนาโปรแกรม
- มีการพัฒนาโปรแกรมอย่างต่อเนื่อง
- คุณภาพและประสบการณ์ของทีมงานบริการของบริษัท ทั้งในกรุงเทพและต่างจังหวัด
- โปรแกรมใช้งานง่าย คุณภาพเป็นเลิศ มีความถูกต้องแม่นยำ 100%
- บริการเยี่ยม เยี่ยมด้วยคุณภาพ เน้นซื้อไปใช้งานได้จริงอย่างมีประสิทธิภาพ
- ได้รับการยกย่องชมเชยและประทับใจจากผู้ใช้งานและบอกต่อๆ กันไปทั่วประเทศ

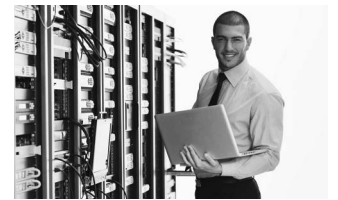

Business plus Coffee & Bakery System



ระบบบริหารงานกิจการร้านกาแฟ

“ ท่านกำลังมองหาโปรแกรมที่ออกแบบมา
เพื่อธุรกิจร้านกาแฟโดยเฉพาะใช่ไหม ? ”

BUSINESS PLUS Coffee & Bakery System

(ระบบบริหารงานกิจการร้านกาแฟ) เป็นเครื่องมือที่จะช่วยให้ท่านสามารถ

- จัดระบบร้านได้อย่างมีประสิทธิภาพ
- มีระบบงานขายที่ถูกต้องแม่นยำ
- ลดปัญหาการทุจริต
- ควบคุมและจัดการ Stock วัตถุดิบได้อย่างมืออาชีพ

BUSINESS PLUS Coffee & Bakery System

(ระบบบริหารงานกิจการร้านกาแฟ)

- สามารถขึ้นระบบได้อย่างรวดเร็ว
 - ระบบมีรายการเมนูกาแฟและเครื่องดื่มที่พร้อมใช้งาน
 - ขั้นตอนการขายที่ง่าย ศึกษาต่างๆ ได้ด้วยตนเอง
- ขั้นตอนการบันทึกขายง่าย เรียนรู้ได้เร็ว ไม่ซับซ้อน
- รองรับการขายพร้อมเครื่อง Toshiba (IBM) POS และ PC POS
- รองรับการขายโดยจอ Touch Screen ที่ออกแบบมาให้สะดวกและรวดเร็วต่อการใช้งาน



Menu Touch Screen



Business plus Coffee & Bakery System



ระบบบริหารงานกิจการร้านกาแฟ



- ทราบได้ง่ายๆ ว่าใครคือลูกค้าของร้าน โดยทุกครั้งที่ทำกาเปิดบิลสามารถระบุรายละเอียดลูกค้า เพียงเลือกตามภาพ ไม่ต้องกรรหัสให้เสียเวลา
- รองรับการรับ Order ต่อเนื่องเพื่อรอคิวชง ถึง 2 รูปแบบคือ
 - รับ Order และเก็บเงินทันที พร้อมพิมพ์รายการรับ Order ชุดสำเนาส่งเคาน์เตอร์ชง
 - รับ Order โดยยังไม่เก็บเงิน จนกว่าจะส่งเครื่องดื่มให้ลูกค้า กรณีนี้จะรับ Order และบันทึกเบอร์คิวส่งให้เคาน์เตอร์ชงต่อไป



บริษัท อี-บิซิเนส พลัส จำกัด
รายงานผลทางการดำเนินงานรายเดือนและรายสัปดาห์

* * * เป็นข้อมูลประมาณการ * * *

เลขที่บัญชี: 02555030001
วันที่: 06/01/2008

รหัสสินค้า	สินค้า	หน่วย	จำนวนคงเหลือ	จำนวนรับ	จำนวนจ่าย	จำนวนคงเหลือ	จำนวนคงเหลือ	จำนวนคงเหลือ
401001	เมล็ดกาแฟ ชนิด 100% ซอโรนา	กิโล	2,989.00	2,500.00	499.00	0.36	176.04	
401002	เมล็ดกาแฟ ชนิด 100% ซอโรนา	กิโล	2,973.08	2,500.00	473.08	0.40	189.23	
401003	เมล็ดกาแฟ ชนิด 100% ซอโรนา	กิโล	2,971.50	2,200.00	671.50	0.45	302.18	
401001	ซองกาแฟ	ซอง	4,819.12	3,500.00	1,319.12	0.20	111.15	
401002	ซองกาแฟ	ซอง	2,863.60	2,500.00	363.60	0.09	32.72	
401003	ซองกาแฟ	ซอง	2,875.81	2,500.00	375.81	0.10	37.68	
401004	ซองกาแฟ	ซอง	11,989.00	11,000.00	989.00	0.08	44.50	
501001	แท่งกาแฟ	แท่ง	48.00	42.00	6.00	2.50	15.00	
501002	แท่งกาแฟ	แท่ง	48.00	40.00	8.00	2.50	16.00	
501003	แท่งกาแฟ	แท่ง	48.00	40.00	8.00	1.50	6.00	
รวม			31,576.71	27,922.00	3,654.71		608.50	
รวม			31,576.71	27,922.00	3,654.71		608.50	

- สามารถควบคุมราคาขายให้เป็นไปตามเมนู จัดแคมเปญเพื่อดึงดูดลูกค้าได้ ถึง 11 แบบ เช่น ซื้อครบจำนวนได้ส่วนลดหรือของแถม หรือแถมสินค้าขึ้นราคาต่ำสุด ฯลฯ มีระบบที่ลูกค้าเชื่อถือ เพื่อการประชาสัมพันธ์ และเพิ่มยอดขายได้จริง
- แคชเชียร์จะไม่ทราบจำนวนเงินจริงที่ต้องมีในลิ้นชัก ผู้จัดการร้านสามารถกดได้โดยใช้รหัสลับเปิด เพื่อป้องกันโอกาสการทุจริต
- ป้องกันการทุจริต ด้วยการตรวจเช็คแก้วเปล่าทุกวัน เทียบกับจำนวนเครื่องดื่มที่ขายจริงเพื่อควบคุมแคชเชียร์ให้เข้าระบบขายทุกครั้ง
- ควบคุมตัดสต็อกวัตถุดิบตามสูตรกาแฟ เช่น กาแฟคาปูชิโนเย็น ประกอบด้วย แก้วพลาสติก, หลอด, เนื้อกาแฟ, และนม โปรแกรมจะตัดสต็อกตามที่ได้สร้างสูตรไว้เพื่อเปรียบเทียบให้ทราบว่าวัตถุดิบตามสูตรที่ใช้ตัดสต็อกตามยอดขายที่ได้ สอดคล้องสต็อกวัตถุดิบที่เหลือหรือไม่
- รายงานเพื่อการวิเคราะห์ผลการดำเนินงาน
 - รายงานรายได้ ต้นทุน และกำไรขั้นต้นของร้านประจำวัน เดือน หรือ ปี
 - รายงานช่วงเวลาการขายดี
 - รายงานการตรวจเช็คเงินแคชเชียร์ขาดเกิน
 - รายงานรายการเครื่องดื่มหรือ เบเกอรี่ที่ลูกค้าแต่ละกลุ่มนิยม
 - ฯลฯ

สามารถติดตามรายละเอียดเพิ่มเติมได้จาก www.businessplus.co.th
หรือสอบถามข้อมูลโดยตรงกับฝ่ายขาย โทร. 0-2880-8800
และสามารถเข้าไปติดตามเรื่องราว Update ของร้านกาแฟ ได้จาก
 <https://www.facebook.com/businesspluscoffee>

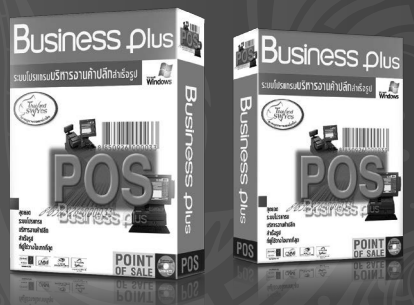

กำหนดรูป Logo โดย

1. สร้างรูปขนาด 1"x0.5" (กxย)
2. กำหนดชื่อ Logo.BMP
3. ไว้ที่ C:\Program Files\EBP\BplusBack

ชื่อบริษัทของท่าน

ที่อยู่บริษัทท่าน โปรดกรอกให้ตรงตามใบ ภพ.20

ต้นฉบับใบกำกับภาษี/ใบรับเงิน

(เอกสารออกเป็นชุด)

เลขประจำตัวผู้เสียภาษี 0000000000

ชื่อ บริษัท ไทรินทร์จำกัด
 ที่อยู่ 12/78 ม.ถ ต.บางเสาธง อ.เมือง
 จ.สมุทรปราการ 25000

หน้าที 1
 เลขที่ใบกำกับภาษี 000101000016
 วันที่ 19/01/2555

ลำดับ	จำนวน	รายการ	ราคา/หน่วย	ส่วนลด(บาท)	จำนวนเงิน
1	1.00	HotAmericano	45.00	0.00	45.00
2	1.00	HotAmericano	45.00	0.00	45.00
3	1.00	ขนมปังเนยสด.	35.00	0.00	35.00

* คือ สินค้าที่ยกเว้นภาษีมูลค่าเพิ่ม	รวมหน้านี้	125.00
	รวม	125.00

หมายเหตุ * คือ สินค้าที่ยกเว้นภาษีมูลค่าเพิ่ม		มูลค่าสินค้ารวม	125.00
รวมจำนวนเงิน	3.00	ส่วนลดสมาชิก	0.00
มูลค่าสินค้าที่เสียภาษีมูลค่าเพิ่ม	116.82	ส่วนลดคู่ปอง	0.00
มูลค่าสินค้าที่ยกเว้นภาษีมูลค่าเพิ่ม	0.00	ส่วนลด	0.00
ภาษีมูลค่าเพิ่ม 7%	8.18	อื่นๆ	0.00
มูลค่าสินค้า	116.82	มูลค่าสินค้าสุทธิ	125.00

(ไม่มีรอยยี่สิบห้าบาทถ้วน)

ผู้จัดทำ	ผู้รับเงิน	ผู้อนุมัติ
วันที่	วันที่	วันที่

*อื่นๆ หมายถึง ค่าบริการ,ค่าธรรมเนียม

บริษัท ตัวอย่างโปรแกรมบิซิเนสพลัส จำกัด
รายงานยอดขายรายสินค้า

ตั้งแต่วันที่ 06/03/2555 ถึง 06/03/2555

วันที่	เลขที่บิล	รหัสสาขา	สำเนาภายใน	ชื่อสินค้า	หน่วย	จำนวน	ราคา@	ยอดขาย	ส่วนลด@	ส่วนลดรวม	ขายรวมภพ.	ภพ.	ขายสุทธิ
06/03/2555	0001	000101000058	201008	Ice Espresso	แก้ว	1.00	50.00	50.00	-	1.72	48.28	3.16	45.12
06/03/2555		000101000059	201012	Ice Caramel Latte	แก้ว	1.00	50.00	50.00	-	1.72	48.28	3.16	45.12
06/03/2555		000101000060	102008	ขนมปังช็อกโกแลต	ชิ้น	1.00	45.00	45.00	-	1.56	43.44	2.84	40.60
06/03/2555		000101000061	000101000058	Ice Espresso	แก้ว	3.00	145.00	145.00	0.00	5.00	140.00	9.16	130.84
06/03/2555		000101000062	201008	Ice Espresso	แก้ว	2.00	50.00	100.00	-	100.00	100.00	6.54	93.46
06/03/2555		000101000063	000101000059	Grape Smoothie	แก้ว	2.00	100.00	100.00	0.00	0.00	100.00	6.54	93.46
06/03/2555		000101000064	203021	โรสกาแฟ	แก้ว	1.00	45.00	45.00	-	5.00	40.00	2.62	37.38
06/03/2555		000101000065	105003	โรสกาแฟ	ชิ้น	1.00	15.00	15.00	-	1.67	13.33	0.87	12.46
06/03/2555		000101000066	105001	โรสส้ม	ชิ้น	1.00	15.00	15.00	-	1.67	13.33	0.87	12.46
06/03/2555		000101000067	105003	โรสกาแฟ	ชิ้น	1.00	15.00	15.00	-	1.66	13.34	0.87	12.47
06/03/2555		000101000068	000101000060	Ice Cappucino	แก้ว	4.00	90.00	90.00	0.00	10.00	80.00	5.23	74.77
06/03/2555		000101000069	201010	โรสกาแฟ	แก้ว	1.00	50.00	50.00	-	5.00	50.00	3.27	46.73
06/03/2555		000101000070	105003	โรสกาแฟ	ชิ้น	1.00	15.00	15.00	-	1.50	15.00	0.98	14.02
06/03/2555		000101000071	000101000061	น้ำจืดเย็น	แก้ว	2.00	65.00	65.00	0.00	0.00	65.00	4.25	60.75
06/03/2555		000101000072	202003	SANDWICHES หักสด	ชิ้น	1.00	60.00	60.00	-	3.16	56.84	3.72	53.12
06/03/2555		000101000073	104007	Espresso Frappe	แก้ว	1.00	35.00	35.00	-	1.84	33.16	2.17	30.99
06/03/2555		000101000074	000101000062	Espresso Frappe	แก้ว	2.00	95.00	95.00	0.00	5.00	90.00	5.89	84.11
06/03/2555		000101000075	201014	Ice Cappucino	แก้ว	1.00	55.00	55.00	-	5.00	55.00	3.60	51.40
06/03/2555		000101000076	000101000064	Ice Cappucino	แก้ว	1.00	55.00	55.00	0.00	0.00	55.00	3.60	51.40
06/03/2555		000101000077	201010	Ice Espresso	แก้ว	1.00	50.00	50.00	-	5.00	50.00	3.27	46.73
06/03/2555		000101000078	201008	Ice Espresso	แก้ว	2.00	50.00	100.00	-	100.00	100.00	6.54	93.46
06/03/2555		000101000079	000101000065	Hot Espresso	แก้ว	3.00	150.00	150.00	0.00	0.00	150.00	9.81	140.19
06/03/2555		000101000080	201001	Americano Frappe	แก้ว	1.00	45.00	45.00	-	4.00	45.00	2.94	42.06
06/03/2555		000101000081	201015	Ice Cappucino	แก้ว	2.00	55.00	110.00	-	110.00	110.00	7.20	102.80
06/03/2555		000101000082	000101000067	ขนมปังเบเกิลสด.	ชิ้น	3.00	155.00	155.00	0.00	0.00	155.00	10.14	144.86
06/03/2555		000101000083	201010	Ice Cappucino	แก้ว	1.00	50.00	50.00	-	5.00	50.00	3.27	46.73
06/03/2555		000101000084	102003	ขนมปังเบเกิลสด.	ชิ้น	1.00	35.00	35.00	5.00	30.00	30.00	1.96	28.04
06/03/2555		000101000085	000101000068	Ice Cappucino	แก้ว	2.00	85.00	85.00	0.00	0.00	80.00	5.23	74.77
06/03/2555		000101000086	06/03/2555	รวมทั้งหมด	มิล	22.00	940.00	940.00	5.00	935.00	915.00	59.85	855.15
06/03/2555		000101000087	0001	รวมทั้งหมด	มิล	22.00	940.00	940.00	5.00	935.00	915.00	59.85	855.15
06/03/2555		000101000088	0001	รวมทั้งหมด	มิล	22.00	940.00	940.00	5.00	935.00	915.00	59.85	855.15

บริษัท ตัวอย่างโปรแกรมบิวเนสพลัส จำกัด
รายงานยอดขายตามอายุ - เพศ หมวดสินค้า

* * * เสร็จสิ้นในการแสดงรายงาน * *

เครื่องบันทึกเงินสด : ทั้งหมด

สาขา : ทั้งหมด

วันที่เอกสาร : 05/03/2555 - 05/03/2555

รหัสสมาชิก : ทั้งหมด

ประเภทสมาชิก : ทั้งหมด

วันเกิดสมาชิก : ทั้งหมด

เพศสมาชิก : ทั้งหมด

สถานภาพสมรส : ทั้งหมด

วันสมัครสมาชิก : ทั้งหมด

รายได้สมาชิก : ทั้งหมด

อาชีพสมาชิก : ทั้งหมด

ไปรษณีย์สมาชิก : ทั้งหมด

รหัสหมวดสินค้า	ชื่อหมวดสินค้า	อายุ												รวมเพศหญิง	ยอดขายรวม
		ชาย			หญิง			รวมทั้งหมด							
		1 - 12 ปี	13 - 19 ปี	20 - 29 ปี	30 - 39 ปี	40 ปีขึ้นไป	1 - 12 ปี	13 - 19 ปี	20 - 29 ปี	30 - 39 ปี	40 ปีขึ้นไป	รวมทั้งหมด			
101	กาแฟ	-	-	165.00	280.00	-	-	-	-	445.00	-	-	225.00	225.00	670.00
102	น้ำตาลไม่	-	-	60.00	-	-	-	60.00	-	60.00	-	-	-	60.00	120.00
103	เครื่องปั้น	-	-	30.00	-	-	-	45.00	-	30.00	-	-	-	45.00	75.00
202	ขนมปัง	-	-	80.00	-	-	-	-	-	80.00	-	-	-	0.00	80.00
	รวมทั้งหมด	0.00	0.00	335.00	280.00	0.00	0.00	105.00	0.00	615.00	0.00	225.00	330.00	330.00	945.00

บริษัท ตัวอย่างโปรแกรมบัญชีเอสพลัส จำกัด
รายงานยอดขายตามอายุ - เพศ หมวด - สินค้า

* * เงื่อนไขในการแสดงผลงาน * *

เครื่องบันทึกเงินสด : ทั้งหมด

สาขา : ทั้งหมด

วันที่เอกสาร : 05/03/2555 - 05/03/2555

รหัสสมาชิก : ทั้งหมด

ประเภทสมาชิก : ทั้งหมด

วันเกิดสมาชิก : ทั้งหมด

เพศสมาชิก : ทั้งหมด

สถานภาพสมรส : ทั้งหมด

วันสมัครสมาชิก : ทั้งหมด

รายได้สมาชิก : ทั้งหมด

อาชีพสมาชิก : ทั้งหมด

ไปรษณีย์สมาชิก : ทั้งหมด

รหัสสินค้า	ชื่อสินค้า	ภาพ	ขาย							หญิง				รวมเพศหญิง	ยอดขายรวม	
			1 - 12 ปี	13 - 19 ปี	20 - 29 ปี	30 - 39 ปี	40 ปีขึ้นไป	รวมเพศชาย	1 - 12 ปี	13 - 19 ปี	20 - 29 ปี	30 - 39 ปี	40 ปีขึ้นไป			
หมวดสินค้า 101	กาแฟ															
201001	Hot Espresso		-	-	-	90.00	-	90.00	-	-	-	-	-	-	0.00	90.00
201002	Hot Americano		-	-	-	45.00	-	45.00	-	-	-	-	-	-	0.00	45.00
201004	Hot Cappuccino		-	-	-	45.00	-	45.00	-	-	-	-	-	-	0.00	45.00
201008	Ice Espresso		-	-	-	100.00	-	100.00	-	-	-	-	-	-	0.00	100.00
201014	Espresso Frappe		-	-	55.00	-	55.00	-	-	-	55.00	-	-	55.00	55.00	110.00
201015	Americano Frappe		-	-	110.00	-	110.00	-	-	-	55.00	-	-	55.00	55.00	165.00
201016	Cappuccino Frappe		-	-	-	-	-	-	-	-	55.00	-	-	55.00	55.00	55.00
201017	Latte Frappe		-	-	-	-	-	-	-	-	60.00	-	-	60.00	60.00	60.00
	รวมหมวดสินค้า		0.00	0.00	165.00	280.00	0.00	445.00	0.00	0.00	0.00	225.00	0.00	225.00	225.00	670.00
หมวดสินค้า 102	น้ำผลไม้															
202003	น้ำผลไม้ปั่น		-	-	-	-	-	-	-	60.00	-	-	-	-	60.00	60.00
202005	น้ำกีวี่ปั่น		-	-	60.00	-	60.00	-	-	-	-	-	-	-	0.00	60.00
	รวมหมวดสินค้า		0.00	0.00	60.00	0.00	60.00	0.00	60.00	60.00	0.00	0.00	0.00	60.00	60.00	120.00
หมวดสินค้า 103	เครื่องดื่ม															
203010	Ice Lemon Tea		-	-	30.00	-	30.00	-	-	-	-	-	-	-	0.00	30.00
203021	Grape Smoothie		-	-	-	-	-	-	-	45.00	-	-	-	45.00	45.00	45.00
	รวมหมวดสินค้า		0.00	0.00	30.00	0.00	30.00	0.00	45.00	45.00	0.00	0.00	0.00	45.00	45.00	75.00
หมวดสินค้า 202	ขนมปัง															
102004	ขนมปังช็อคโกแลต		-	-	35.00	-	35.00	-	-	-	-	-	-	-	0.00	35.00
102008	ขนมปังชาเขียว		-	-	45.00	-	45.00	-	-	-	-	-	-	-	0.00	45.00
	รวมหมวดสินค้า		0.00	0.00	80.00	0.00	80.00	0.00	0.00	0.00	0.00	0.00	0.00	0.00	0.00	80.00
	รวมทั้งหมด		0.00	0.00	335.00	280.00	0.00	615.00	0.00	105.00	0.00	225.00	0.00	330.00	945.00	945.00

บริษัท ตัวอย่างโปรแกรมบิซิเนสพลัส จำกัด

ใบบันทึกยอดตรวจนับรายวัน

[RO255503/00001&E]

[05032555+D]

แผนก 03
โครงการ 0หน้าที่ 1 / 1
เลขที่เอกสาร RO255503/00001
วันที่เอกสาร 05/03/2555
ผู้พิมพ์ BUSINESS

ลำดับ	รหัสซื้อขาย	รายการ	หน่วยนับ	จำนวน	ราคา@	จำนวนเงิน	ตน.เก็บ
1	401001	เมล็ดกาแฟสด อามีโก้ 100% รสขมปานกลาง	กรัม	2,500	0.36	900.00	HO.NA
2	401002	เมล็ดกาแฟสด อามีโก้ 100% รสขมมาก	กรัม	2,500	0.40	1,000.00	HO.NA
3	401003	เมล็ดกาแฟสด อามีโก้ผสมโรบัสต้ารสเข้มข้น	กรัม	2,300	0.45	1,035.00	HO.NA
4	402001	น้ำตาลทราย	กรัม	4,500	0.03	135.00	HO.NA
5	4020021	นมข้นหวาน [x 250.00]	กระป๋อง 250 ใ	10	22.50	225.00	HO.NA
6	4020031	นมสด [x 250.00]	กระป๋อง 250 ใ	10	25.00	250.00	HO.NA
7	4020041	คอฟฟี่เมท [x 1,000.00]	กิโลกรัมx10	11	50.00	550.00	HO.NA
8	501001	แก้วกาแฟเย็น	ใบ	42	2.50	105.00	HO.NA
9	501002	แก้วกาแฟร้อน	ใบ	40	2.00	80.00	HO.NA
10	502001	แก้วใส (สำหรับน้ำผลไม้)	ใบ	40	1.50	60.00	HO.NA

รวมจำนวนขึ้น	11,953.00	ขึ้น	รวมจำนวนรายการ	10	รายการ	รวมหน้านี้	4,340.00
						รวมทั้งหมด	4,340.00

หมายเหตุ

(สัปดาห์สร้อยสี่สิบบาทถ้วน)

.....
ผู้ตรวจนับ
วันที่
ผู้ตรวจสอบ
วันที่
ผู้อนุมัติ
วันที่

บริษัท ตัวอย่างโปรแกรมบิซิเนสพลัส จำกัด
รายงานผลต่างการตรวจบัญชีสต็อกสินค้าและวัตถุดิบ

* * เงื่อนไขในการแสดงรายงาน * *

รหัสสินค้า : ทั้งหมด

ประเภทสินค้า : ทั้งหมด

หมวดสินค้า : ทั้งหมด

ยี่ห้อสินค้า : ทั้งหมด

เลขที่เอกสาร RO255503/00001

วันที่เอกสาร 05/03/2555

คลังสินค้า : ทั้งหมด

ตำแหน่งกับสินค้า : ทั้งหมด

รหัสสินค้า	ชื่อสินค้า	จำนวนคงเหลือ สุทธิ	หน่วยนับ	จำนวนนับ สิ้นวัน	ผลต่างจากการ ตรวจนับ	ราคาทุน ต่อหน่วย	มูลค่าผลต่าง
ตำแหน่งเก็บ :	HO.NA	คลัง :	HO				
401001	เมล็ดกาแฟสด อามีโก้ 100% รสขมปานกลาง	2,0992	กิโลกรัมx1000	2,0500	0.0492	0.36	177.12
401002	เมล็ดกาแฟสด อามีโก้ 100% รสขมมาก	2,0975	กิโลกรัมx1000	2,0500	0.0475	0.40	190.08
401003	เมล็ดกาแฟสด อามีโก้ผสมโรบัสต้ารสเข้มข้น	2,0969	กิโลกรัมx1000	2,0300	0.0669	0.45	301.28
402001	น้ำตาลทราย	4,0871	กิโลกรัมx1000	4,0500	0.0371	0.03	11.15
402002	นมข้นหวาน	11,113	กระป๋อง 250 g	10,000	1,113	0.09	32.72
402003	นมสด	11,119	กระป๋อง 250 g	10,000	1,119	0.10	36.99
402004	คอฟฟี่ไมท	11,0883	กิโลกรัมx1000	11,0000	0.0883	0.05	44.15
501001	แก้วกาแฟเย็น	47.0	ใบ	42.0	5.0	2.50	12.50
501002	แก้วกาแฟร้อน	5.04	โหล	3.04	2.00	2.00	48.00
502001	แก้วใส (สำหรับน้ำผลไม้)	3.06	โหล	3.04	0.02	1.50	3.00
รวมตำแหน่งเก็บ : HO.NA		31,577.95		27,922.00	3,655.95		856.99
รวมคลัง : HO		31,577.95		27,922.00	3,655.95		856.99
รวมทั้งหมด		31,577.95		27,922.00	3,655.95		856.99

วันที่รันที่

24/03/2555

9:27:27

รายงานโดย SUPPORT

แฟ้มรายงาน C:\Program Files\EBP\BplusBack v2.6\Report\System\CI120079.rpt

V. 2.6-954 (30/12/2554)

หน้าที่ 1 / 1

บริษัท ตัวอย่างโปรแกรมบัญชีเป็นสพลัส จำกัด
รายงานสรุปสินค้าคงเหลือในคลัง พร้อมทุนจริง

* * เงื่อนไขในการแสดงรายงาน * *

รหัสสินค้า : ทั้งหมด

ประเภทสินค้า : ทั้งหมด

วันที่กำหนด 23/03/2555

หมวดสินค้า : 401, 402, 501, 502

ยี่ห้อสินค้า : ทั้งหมด

แสดงสินค้า : จำนวนมากกว่าหรือเท่ากับศูนย์

คลังสินค้า : ทั้งหมด

ตำแหน่งเก็บสินค้า : ทั้งหมด

รหัสสินค้า	รหัสใช้ประจำ	ชื่อสินค้า	หน่วย	จำนวนคงเหลือ	ทุนจริง		มูลค่ารวม	มูลค่าขาย	
					ต่อหน่วย	หน่วย		ต่อหน่วย	มูลค่ารวม
คลัง HO									
401001		เมล็ดกาแฟสด อามีโก้ 100% รสมขมปานกลาง	กิโลกรัมx100	2.0992	0.36	0.36	1,077.12	-	-
401002		เมล็ดกาแฟสด อามีโก้ 100% รสมขมมาก	กิโลกรัมx100	2.0975	0.40	0.40	1,190.09	-	-
401003		เมล็ดกาแฟสด อามีโก้ รสขมโรบัสต้ารสเข้มขึ้น	กิโลกรัมx100	2.0968	0.45	0.45	1,335.82	-	-
402001		น้ำตาลทราย	กิโลกรัมx100	4.0870	0.02	0.02	121.76	-	-
402002		นมข้นหวาน	กระป๋อง 250 g	11.112	0.09	0.09	251.90	-	-
402003	402003250	นมสด	กระป๋อง 250 g	11.118	0.10	0.10	286.88	-	-
402004		คอฟฟี่เมท	กิโลกรัมx100	11.0882	0.04	0.04	534.67	-	-
501001		แก้วกาแฟเย็น	ใบ	46	2.50	2.50	115.00	-	-
501002		แก้วกาแฟร้อน	โหล	5.04	2.00	2.00	128.00	-	-
502001		แก้วใส (สำหรับทำผลไม้)	โหล	3.06	1.50	1.50	63.00	-	-
		รวม คลัง HO	จำนวน	10 รายการ			5,104.24		0.00
		รวมทั้งหมด					5,104.24		0.00

วันที่ 23/03/2555

11:24:19 รายงานโดย BUSINESS

แฟ้มงาน C:\Program Files\BPPlusBack v2.6\Report\System\IC161011.rpt

V.2.6-910 (13/05/2554)

บริษัท ตัวอย่างโปรแกรมอี-บิซิเนส พลัส จำกัด
รายงานสต็อกการ์ด พร้อมทุนและมูลค่าขาย

12-13 ซ. ปิ่นนคร 4 ถนนบรมราชชนนี แขวงตลิ่งชัน เขตตลิ่งชัน กทม.

เลขประจำตัวผู้เสียภาษี : 2780439629

* * เงินใช้ ในการแสดงรายงาน * *

รหัสสินค้า : 501001

ประเภทสินค้า : ทั้งหมด

ระหว่างวันที่ 01/03/2555 ถึง 05/03/2555

หมวดสินค้า : ทั้งหมด

ยี่ห้อสินค้า : ทั้งหมด

คลังสินค้า : ทั้งหมด

ตำแหน่งเก็บสินค้า : ทั้งหมด

วันที่เอกสาร	เลขที่เอกสาร	รายละเอียด	จำนวน		ต้นทุน		มูลค่าขาย		Lot / Serial
			เพิ่ม	ลด	เพิ่ม	ลด	ราคา @	ราคา @	
รหัสใช้ประจำ									
รหัสสินค้า	501001	ตำแหน่งเก็บ	รวม						
คลัง	HO	ยอดยกมา	-	8	753.67	-	-94.21	753.67	
01/03/2555									
01/03/2555	1B5503/001	ใบรับสินค้าจากการซื้อ ช้อจากเงินสด	100	-	250.00	-	10.91	1,003.67	
02/03/2555	550302/100010001	ใบขายสด ขายให้เงินสด	-	13	30.13	-	13.09	1,033.80	
03/03/2555	550303/100010001	ใบขายสด ขายให้เงินสด	-	24	56.17	-	19.82	1,089.97	
04/03/2555	550304/100010001	ใบขายสด ขายให้เงินสด	-	7	14.89	-	23.02	1,104.86	
05/03/2555	550305/100010001	ใบขายสด ขายให้เงินสด	-	9	32.30	-	29.16	1,137.16	
รวม ตำแหน่งเก็บ	HO,NA		100	61	1,137.16	0.00		1,137.16	
รวม คลัง	HO		100	61	1,137.16	0.00		1,137.16	
รวมสินค้า	501001		100	61	1,137.16	0.00		1,137.16	

บริษัท ตัวอย่างโปรแกรมบิซิเนสพลัส จำกัด

ใบกำกับภาษีอย่างย่อ
Tax ID : 0000000001
Res ID : 00000000001

ราคารวมภาษีมูลค่าเพิ่มแล้ว #ยกเว้น

รายการขาย

บิลแรก : 000101000058 06/03/2555 11:04

สุดท้าย : 000101000072 06/03/2555 15:18

** บิลที่ปิดเรียบร้อยแล้ว

จำนวนบิล	10
ยอดขายก่อนลด	985.00
ลดคู่แข่งแต่ละรายการ	5.00

หลังลดแต่ละรายการ	980.00
ลด%รวม	9.00
ลดบาทรวม	11.00

หลังลดรวม 960.00

ยอดรวม 960.00

ยอดขายไม่มีภ. 0.00

ยอดขายมีภ.
ยอดภ. 897.21
62.79

รายการชำระ

เงินสด 960.00

ยอดชำระ 960.00

รายการเงินสด

เงินสด 960.00

นำส่งเงิน -4,460.00

รับเงินเพื่อตน 3,500.00

ยอดต้องนำส่ง 0.00

** บิลที่ยกเลิกย้อนหลัง

000101000063 11:07-11:14 95.00

000101000066 11:08-11:12 395.00

Cashier : 01
06/03/2555 15:23

บริษัท ตัวอย่างโปรแกรมบิซิเนสพลัส จำกัด

ใบกำกับภาษีอย่างย่อ
Tax ID : 0000000001
Res ID : 00000000001

ราคารวมภาษีมูลค่าเพิ่มแล้ว #ยกเว้น

รายการขาย

บิลแรก : 000101000058 06/03/2555 11:04

สุดท้าย : 000101000072 06/03/2555 15:18

** บิลที่ปิดเรียบร้อยแล้ว

จำนวนบิล	10
ยอดขายก่อนลด	985.00
ลดคู่แข่งแต่ละรายการ	5.00

หลังลดแต่ละรายการ	980.00
ลด%รวม	9.00
ลดบาทรวม	11.00

หลังลดรวม 960.00

ยอดรวม 960.00

ยอดขายไม่มีภ. 0.00

ยอดขายมีภ.
ยอดภ. 897.21
62.79ยอด GT
รายการชำระ 10,426.50

เงินสด 960.00

ยอดชำระ 960.00

รายการเงินสด

เงินสด 960.00

นำส่งเงิน -4,460.00

รับเงินเพื่อตน 3,500.00

ยอดต้องนำส่ง 0.00

** บิลที่หักแล้วไม่ปิด

จำนวนบิล : 3 ยอดเงิน 115.00

** บิลที่ยกเลิกระหว่างขาย

จำนวนบิล : 1 ยอดเงิน 45.00

** บิลที่ยกเลิกย้อนหลัง

จำนวนบิล : 2 ยอดเงิน 490.00

รายการคืน

จำนวนบิลคืน 0

จำนวนรายการคืน 0

จำนวนคืน 0.00

ยอดคืน 0.00

รายการยกเล็ก

จำนวนบิลยกเล็ก 3

จำนวนรายการยกเล็ก 10

จำนวนยกเล็ก 17.00

ยอดยกเล็ก 535.00

Cashier : 01
06/03/2555 15:23

บริษัท ตัวอย่างโปรแกรมอี-บิซิเนส พลัส จำกัด
รายงานรายละเอียดรายชำระ - ตามเอกสาร

เครื่องบันทึกเงินสด : ทั้งหมด
 เลขบัญชี : ทั้งหมด
 สาขา : ทั้งหมด

เครื่องบันทึกเงินสด : ทั้งหมด
 ตั้งแต่วันที่ 06/03/2555 ถึงวันที่ 06/03/2555

วันที่	เลขที่ใบเสร็จ	สาขา	ยอดขายก่อนลด	ยอดเงินลดรายการ	ยอดเงินลดรวม	ยอดขายหลังลดรายการ	ยอดขายหลังลดรวม	ปิดเศษ	รวมเพิ่ม/บริการ	ยอดชำระ	เงินสด	บัตรเครดิต	คูปอง	สุหนั	เช็ค	อื่นๆ	หมายเหตุ
			ลด% คูปอง%	ลด% คูปอง%	ลด% คูปอง%	ลด% คูปอง%	ลด% คูปอง%										
06/03/2555		0001-สาขียงใหญ่															
	0001																
	000101000058		145.00	-	5.00	145.00	140.00	-	-	140.00	140.00	-	-	-	-	-	-
	000101000059		100.00	-	-	100.00	100.00	-	-	100.00	100.00	-	-	-	-	-	-
	000101000060		90.00	-	1.00	90.00	80.00	-	-	80.00	80.00	-	-	-	-	-	-
	000101000061		65.00	-	-	65.00	65.00	-	-	65.00	65.00	-	-	-	-	-	-
	000101000062		95.00	-	5.00	95.00	90.00	-	-	90.00	90.00	-	-	-	-	-	-
	000101000064		55.00	-	-	55.00	55.00	-	-	55.00	55.00	-	-	-	-	-	-
	000101000065		150.00	-	-	150.00	150.00	-	-	150.00	150.00	-	-	-	-	-	-
	000101000067		155.00	-	-	155.00	155.00	-	-	155.00	155.00	-	-	-	-	-	-
	000101000068		85.00	-	5.00	80.00	80.00	-	-	80.00	80.00	-	-	-	-	-	-
	รวมเครื่อง 0001		940.00	0.00	5.00	935.00	915.00	0.00	0.00	915.00	915.00	0.00	0.00	0.00	0.00	0.00	0.00
	รวมสาขา สาขียงใหญ่		940.00	0.00	5.00	935.00	915.00	0.00	0.00	915.00	915.00	0.00	0.00	0.00	0.00	0.00	0.00
	รวม 06/03/2555		940.00	0.00	5.00	935.00	915.00	0.00	0.00	915.00	915.00	0.00	0.00	0.00	0.00	0.00	0.00
	รวมทั้งหมด		940.00	0.00	5.00	935.00	915.00	0.00	0.00	915.00	915.00	0.00	0.00	0.00	0.00	0.00	0.00

บริษัท ตัวอย่างโปรแกรมบิวซิเนสพลัส จำกัด
รายงานสรุปยอดขายตามหมวดสินค้า พร้อมทุน

* * เงินขายในการแสดงรายงาน * *

รหัสสินค้า : ทั้งหมด

หมวดสินค้า : ทั้งหมด

ประเภทเจ้าหน้าที่ : ทั้งหมด

ประเภทเจ้าหน้าที่ : ทั้งหมด

เครื่องบิณฑิภัณฑ์ : ทั้งหมด

แคชเชียร์ : ทั้งหมด

พนักงานขาย : ทั้งหมด

ตั้งแต่วันที่ 01/03/2555 ถึงวันที่ 06/03/2555

ความสำคัญสินค้า : ทั้งหมด

สาขา : ทั้งหมด

รหัส	ชื่อ	จำนวน	ราคาปกติ	ลดราคา/สมาชิก	ส่วนลด/รายการ	สต็อกขาด	ส่วนลดห้ามยอด	ยอดขายสุทธิ	ภพ.	มูลค่าสินค้า	ทุนขาย	กำไร	%กำไร
101	กาแฟ	105.00	5,165.00	-	-	7.00	-	5,158.00	337.44	4,820.56	2,100.00	2,720.56	56.44%
102	น้ำตาล	9.00	540.00	-	-	3.16	-	536.84	35.15	501.69	140.00	361.69	72.09%
103	เครื่องดื่มอื่น	6.00	255.00	-	-	5.00	-	250.00	16.35	233.65	70.00	163.65	70.04%
201	พวย	3.00	60.00	-	-	-	-	60.00	3.93	56.07	30.00	26.07	46.50%
202	ขนมปัง	11.00	425.00	-	10.00	1.56	-	413.44	27.03	386.41	165.00	221.41	57.30%
203	เค้ก	9.00	620.00	-	-	-	-	620.00	40.54	579.46	135.00	444.46	76.70%
204	Sandwiches	8.00	280.00	-	-	1.84	-	278.16	18.20	259.96	131.45	128.51	49.43%
205	แมจโรล	12.00	195.00	-	-	5.00	-	190.00	12.41	177.59	156.68	20.91	11.77%
206	คุกกี้	22.00	770.00	-	15.00	2.44	-	752.56	49.25	703.31	330.00	373.31	53.08%
	รวมทั้งหมด	185.00	8,310.00	0.00	25.00	26.00	0.00	8,259.00	540.30	7,718.70	3,258.13	4,460.57	57.79%

บริษัท ตัวอย่างโปรแกรมบิวซิเนสพลัส จำกัด

รายงานยอดขายตามเวลา

ตั้งแต่วันที่ 01/01/2543 ถึง 06/03/2555

หน้าที่ 1 / 1

ช่วงเวลา	เวลางาน	เวลาบริการ	จำนวนบิล	จำนวนรายการ	ขายรวมภาษี	เวลาบิล	เวลารายการ	รายการบิล	เงินบิล	เงินรายการ	เงินบิลต่อเวลา
สาขา 0001 : สำนักงานใหญ่											
วันที่ 02/03/2012											
10:00:00 - 10:59:59	60.00	4.00	16.00	70.00	3,120.00	0.25	0.06	4.38	195.00	44.57	93.33 %
รวมวันที่ 02/03/2012	60.00	4.00	16.00	70.00	3,120.00	0.25	0.06	4.38	195.00	44.57	93.33 %
วันที่ 03/03/2012											
10:00:00 - 10:59:59	60.00	14.00	15.00	46.00	2,050.00	0.93	0.30	3.07	136.67	44.57	76.67 %
11:00:00 - 11:59:59	60.00	1.00	2.00	6.00	290.00	0.50	0.17	3.00	145.00	48.33	98.33 %
รวมวันที่ 03/03/2012	120.00	15.00	17.00	52.00	2,340.00	0.88	0.29	3.06	137.65	45.00	87.50 %
วันที่ 04/03/2012											
11:00:00 - 11:59:59	60.00	1.00	3.00	17.00	740.00	0.33	0.06	5.67	246.67	43.53	98.33 %
รวมวันที่ 04/03/2012	60.00	1.00	3.00	17.00	740.00	0.33	0.06	5.67	246.67	43.53	98.33 %
วันที่ 05/03/2012											
08:00:00 - 08:59:59	60.00	1.00	9.00	19.00	945.00	0.11	0.05	2.11	105.00	49.74	98.33 %
10:00:00 - 10:59:59	60.00	2.00	3.00	5.00	199.00	0.67	0.40	1.67	66.33	39.80	96.67 %
รวมวันที่ 05/03/2012	120.00	3.00	12.00	24.00	1,144.00	0.26	0.13	2.00	96.33	47.67	97.50 %
วันที่ 06/03/2012											
11:00:00 - 11:59:59	60.00	4.00	9.00	19.00	915.00	0.44	0.21	2.11	101.67	48.16	93.33 %
รวมวันที่ 06/03/2012	60.00	4.00	9.00	19.00	915.00	0.44	0.21	2.11	101.67	48.16	93.33 %
วันที่ 20/03/2012											
11:00:00 - 11:59:59	60.00	0.00	1.00	1.00	55.00	0.00	0.00	1.00	55.00	55.00	100.00 %
รวมวันที่ 20/03/2012	60.00	0.00	1.00	1.00	55.00	0.00	0.00	1.00	55.00	55.00	100.00 %
รวมสาขา 0001	480.00	27.00	58.00	183.00	8,314.00	0.47	0.15	3.16	143.34	45.43	94.38 %
รวมทั้งหมด	480.00	27.00	58.00	183.00	8,314.00	0.47	0.15	3.16	143.34	45.43	94.38 %

บริษัท ตัวอย่างโปรแกรมบิซิเนสพลัส จำกัด

หน้าที่ 1 / 1

รายงานสรุปยอดขายรายวันพร้อมยอดเฉลี่ย

ตั้งแต่วันที่ 02/03/2555 ถึง 05/03/2555

วันที่	มิล	รายการ	จำนวนชิ้น	ขายรวมภพ.	ภพ.	ขายสุทธิ.	ต้นทุน	กำไร	อัตรากำไร
02/03/2555	16.00	70.00	70.00	3,120.00	204.10	2,915.90	1,310.00	1,605.90	55.07%
03/03/2555	17.00	52.00	52.00	2,340.00	153.10	2,186.90	941.45	1,245.45	56.95%
04/03/2555	3.00	17.00	17.00	740.00	48.41	691.59	305.00	386.59	55.90%
05/03/2555	12.00	24.00	24.00	1,144.00	74.84	1,069.16	310.00	759.16	71.01%
รวม 4 วัน	48.00	163.00	163.00	7,344.00	480.45	6,863.55	2,866.45	3,997.10	58.24 %
เฉลี่ยต่อวัน	12.00	40.75	40.75	1,836.00	120.11	1,715.89	716.61	999.28	14.56 %
เฉลี่ยต่อมิล		3.40	3.40	153.00	10.01	142.99	59.72	83.27	0.30 %
เฉลี่ยต่อรายการ			1.00	45.06	2.95	42.11	17.59	24.52	0.36 %
เฉลี่ยต่อชิ้น				45.06	2.95	42.11	17.59	24.52	0.36 %

บริษัท ตัวอย่างโปรแกรมบิซิเนสพลัส จำกัด
รายงานวิเคราะห์วัตถุดิบใช้ไปรายวัน

** เงื่อนไขในการแสดงรายงาน **

วันที่เอกสาร : 01/02/2557 - 28/02/2557

รหัสสินค้า : ทั้งหมด

รหัสช่องทาง : ทั้งหมด

หน้าที่ 1 / 1

รหัสสินค้า	ชื่อสินค้า	หน่วยนับ	ราคาทุนต่อหน่วย	วัตถุดิบคงเหลือยกมา		วัตถุดิบใช้ไป		คงเหลือสิ้นวัน	
				หน่วยหลัก	หน่วยย่อย	หน่วยหลัก	หน่วยย่อย	หน่วยหลัก	หน่วยย่อย
701004	เมล็ดกาแฟ อาราบิก้า 100% รสเข้มชั้น	Kg.x1000	0.40	9	998.00	-	21.00	9	977.00
702010	ครีมเทียม	Kg.x1000	0.06	10	466.36	-	3.78	10	462.58
702011	นมสด	กป. x250	0.10	11	220.53	-	21.00	11	199.53
702012	นมข้นหวาน	กป. x250	0.10	11	230.24	-	84.00	11	146.24
702014	แก้วกาแฟเย็น	โหล	2.50	5	3.00	3	6.00	1	9.00

หมายเหตุ : วิเคราะห์สต็อก : คัดลตต่อตามรายการ

บริษัท ตัวอย่างโปรแกรมบิวซิเนสพลัส จำกัด
รายงานวิเคราะห์ยอดขายตามวันในสัปดาห์

** เดือนในการแสดงรายงาน **

รหัสสาขา : ทั้งหมด

วันที่เอกสาร : 01/02/2557 - 28/02/2557

รหัสสินค้า : ทั้งหมด

ประเภทสินค้า : ทั้งหมด

หมวดสินค้า : ทั้งหมด

ชื่อสินค้า : ทั้งหมด

หน้าที่ 1 / 1

รายการ	จันทร์		อังคาร		พุธ		พฤหัสบดี		ศุกร์		เสาร์		อาทิตย์		รวมยอดขาย	
	จำนวน	ยอดเงิน	จำนวน	ยอดเงิน	จำนวน	ยอดเงิน	จำนวน	ยอดเงิน	จำนวน	ยอดเงิน	จำนวน	ยอดเงิน	จำนวน	ยอดเงิน	จำนวน	ยอดเงิน
Espresso Macchiato Frappe	6	300.00	20	1,000.00	4	200.00	8	400.00	10	500.00	22	1,100.00	-	-	70	3,500.00
Ice Espresso	-	-	-	-	5	275.00	-	-	7	385.00	20	1,100.00	10	550.00	42	2,310.00
Hot Espresso	12	660.00	-	-	2	110.00	5	275.00	5	275.00	13	715.00	-	-	37	2,035.00
Espresso Frappe	-	-	10	500.00	3	150.00	-	-	3	150.00	17	850.00	6	300.00	39	1,950.00
เค้กสตอเบอร์รี่	5	275.00	-	-	8	440.00	5	275.00	12	660.00	-	-	-	-	30	1,650.00
เค้กมะพร้าว	-	-	-	-	-	-	-	-	5	275.00	5	275.00	-	-	10	550.00
เค้กช็อคโกแลต	-	-	-	-	-	-	6	330.00	-	-	-	-	3	165.00	9	495.00
แซนวิช สับปะรด	3	105.00	-	-	-	-	-	-	6	210.00	4	140.00	-	-	13	455.00
แซนวิช ไข่	-	-	10	350.00	-	-	-	-	-	-	-	-	-	-	10	350.00
รวมทั้งหมด	26	1,340.00	40	1,850.00	22	1,175.00	24	1,280.00	48	2,455.00	81	4,180.00	19	1,015.00	260	13,295.00

Business plus

The Best Software Solution For Your Success

■ IBM (Toshiba) TCxWave

Product Overview**TCxWave**

Today's retailers understand that sustainable success depends on delivering a consistent and differentiated brand experience throughout the customer journey. Nowhere is this more important than the place where the majority of transactions are still carried out: the store.

Retailers need point of sale (POS) technology that can support the versatility, style and functionality that a modern store environment demands. That can adapt easily to the changing demands of customers. That can bring new impact to the customer experience. And that can give timely, consistent service to consumers and associates throughout the shopping journey.

TCxWave by Toshiba is a new breed of retail system created to give retailers the freedom to use one platform for multiple purposes throughout the store. TCxWave has the flexibility, performance and distinctive design that global retailers have come to trust from the team that continues to produce the Number 1 store solutions in the industry.

Giving point-of-sale a place of pride

TCxWave by Toshiba delivers a unique and engaging experience for associates and customers that puts it in a class of its own. Fully functional as a point-of-sale, kiosk or self-service unit, the TCxWave can be positioned in the most logical and advantageous locations without fear of compromising the in-store experience. Developed by award-winning industrial designers, its striking appearance means retailers need no longer hide the POS away in the back of the store but can sit it proudly where it's needed most. Indeed the sleek design of TCxWave means it can play a central role in delivering a consistent and positive brand image and experience throughout the whole store.

**TOGETHER
COMMERCE****Highlights**

- Attractive design complements the brand experience
- Screen size choices, including standard and wider screen options, bring new interaction opportunities
- Versatile configuration enables a seamless brand look and customer experience
- Intuitive, quick-to-learn touch technology maximizes associate productivity
- Retail-hardened design and robustness delivers reliability in mission-critical store environments

TOSHIBA
Leading Innovation >>>

บริษัท บิซิเนส แอนด์ เทคโนโลยี จำกัด

11 ซอยบรมราชชนนี 39 แขวงตลิ่งชัน เขตตลิ่งชัน กรุงเทพมหานคร 10170

Tel.: 0-2880-8800 (Auto 30 lines) Fax : 0-2424-0972 Website : www.businessplus.co.th E-mail : contact@businessplus.co.th

หน้าที่ 1/6

Business plus

The Best Software Solution For Your Success

■ IBM (Toshiba) TCxWave

Product Overview



Distinctive design

- TCxWave by Toshiba's stylish design is based on a distinctive profile that reflects the "thin is in" style of modern consumer electronics: TCxWave is our slimmest POS or kiosk ever.
- The multi-touch, gesture-based screen is as easy and familiar to use as a smartphone.
- The widescreen format—the widest format on the market—means associates and customers can see more and do more.
- The standard screen format is available for environments where space is at a premium.
- Human factor features include right/left-hand card-swiping and maximum flexibility in possible viewing angles and heights.



Unmatched versatility

- TCxWave can be deployed as a POS, self-service or kiosk.
- Its versatility protects the investment of retailers whose store environment may evolve over time.
- TCxWave by Toshiba's unique design and functionality fit virtually every store setting.

Reliable and robust

- TCxWave features the kind of retail-hardened design and durability you would expect from the world leader in in-store technology.
- Antiglare screen protection means top performance even in the most demanding environments.
- Solid-state drive options ensure dependable performance at the crucial point of transaction.



Countertop configuration with optional stand.



บริษัท บิวิซิเนส แอนด์ เทคโนโลยี จำกัด

11 ซอยบรมราชชนนี 39 แขวงตลิ่งชัน เขตตลิ่งชัน กรุงเทพมหานคร 10170

Tel.: 0-2880-8800 (Auto 30 lines) Fax : 0-2424-0972 Website : www.businessplus.co.th E-mail : contact@businessplus.co.th

หน้าที่ 2/6

Business plus

The Best Software Solution For Your Success

■ IBM (Toshiba) TCxWave

Product Overview



Kiosk configuration landscape viewing



Multiple viewing angles and heights



Kiosk configuration portrait viewing



Optional MSR and/or customer display



บริษัท บิวซิเนส แอนด์ เทคโนโลยี จำกัด

11 ซอยบรมราชชนนี 39 แขวงตลิ่งชัน เขตตลิ่งชัน กรุงเทพมหานคร 10170

Tel.: 0-2880-8800 (Auto 30 lines) Fax : 0-2424-0972 Website : www.businessplus.co.th E-mail : contact@businessplus.co.th

หน้าที่ 3/6

Business plus

The Best Software Solution For Your Success

■ IBM (Toshiba) TCxWave

Product Overview

Specifications

TCxWave Technical Specifications	6140-A30, A3R, E30, E3R	6140-100,10D, E10, E1D, EP1	6140-120, 12D, E20, E2D, EP2
Processor (clock speed, cache)	Intel Celeron Quad Core J1900 (2 GHz, 2M)	Intel Celeron 847e (1.10 GHz, 2M)	Intel Core i3-3217UE (3M Cache, 1.60 GHz)
Chipset	Intel J1900	Intel HM65PCH	Intel HM65PCH
BIOS	AMI	AMI	AMI
Memory*,†	DDR3 1333 MHz 2 GB Standard 8 GB Max	DDR3 1066 MHz 2 GB Standard 8 GB Max	DDR3 1066 MHz 2 GB Standard 8 GB Max
Video	Intel Integrated Graphics (DisplayPort output)	Intel Integrated Graphics Device (DisplayPort output)	Intel Integrated Graphics Device (DisplayPort output)
Touch	Projected Capacitive Touch Technology 5 point multi-touch	Projected Capacitive Touch Technology 5 point multi-touch	Projected Capacitive Touch Technology 5 point multi-touch
Screen	15 in 4:3, LED back-lit LCD	18.5 in. 16:9 LED back-lit LCD	18.5 in. 16:9 LED back-lit LCD
Audio	Optional Speaker kit	Internal PC beeper†	Internal PC beeper†
Storage	Up to 2x Solid State Drives, available in 64 GB or 128 GB	(1) Solid State Drive, available in 64 GB or 128 GB option	(1) Solid State Drive, available in 64 GB or 128 GB option
Ethernet	10/100/1000 MB	10/100/1000 MB	10/100/1000 MB
I/O Ports on Head	(3) USB 2.0,(1) USB 3.0, (2x) RJ45 RS232*, (1) DisplayPort, (1) 10/100/1000 Ethernet, Side access ports: (1) Audio Jack, (1) USB 2.0 *BIOS can configure RS232 as powered or standard	(3) PC USB 2.0, (1) 10/100/1000 Ethernet, (1) DisplayPort, Side access port: (1) PC USB 2.0	
I/O Ports on Dockable Base	(1) 24 V Powered USB 2.0, (3) 12 V Powered USB 2.0, (3) PC USB 2.0, (1) 10/100/1000 Ethernet, (1) DisplayPort		
I/O Ports on optional POS Hub	1) 24 V Powered USB 2.0, (1) 24 V Cash Drawer Port, (4) 12 V Powered USB 2.0		
Optional integrated I/O	iButton (plugs into side USB access) 2x20*, MSR* * Additional USB 2.0 port included on module if one or both of these options selected	2x20*, MSR* *Additional USB 2.0 port included on module if one or both of these options selected	
Trusted Platform Module (TPM)	No	This system contains a TPM module. The function of the module is only for safe storage of the data that is needed for authentication and protection against unauthorized access. Algorithms are, AES, symmetric, key length 128 bit, and RSA, key length 512-2048 bit	



บริษัท บิซิเนส แอนด์ เทคโนโลยี จำกัด

11 ซอยบรมราชชนนี 39 แขวงตลิ่งชัน เขตตลิ่งชัน กรุงเทพมหานคร 10170

Tel.: 0-2880-8800 (Auto 30 lines) Fax : 0-2424-0972 Website : www.businessplus.co.th E-mail : contact@businessplus.co.th

หน้าที่ 4/6

Business plus

The Best Software Solution For Your Success

■ IBM (Toshiba) TCxWave

Product Overview

TCxWave Technical Specifications	6140-A30, A3R, E30, E3R	6140-100, 10D, E10, E1D, EP1	6140-120, 12D, E20, E2D, EP2
Supported Operating Systems	Windows Embedded POSReady 7 (64-bit and 32-bit) Windows Embedded 8.1 Industry Pro Retail 64-bit Windows 7 Professional (64-bit and 32-bit) Windows 8.1 Professional 64-bit	Windows 7 (64-bit and 32-bit), POSReady 7, POSReady 2009, 4690 Version 6.4 Enhanced Windows Embedded 8.1 Industry Pro Retail 64-bit Windows 8.1 Professional 64-bit Windows 8.1 Pro 64-bit SUSE® LINUX Enterprise Desktop 11 for x86 Service Pack 3 for SUSE® SLED 11	
Preloads	Microsoft preloaded on E30, E3R Choice of POSReady 7, Windows 7 Image provided is 64-bit	Microsoft preloaded on E10, E1D, EP1 Choice of 32-bit POSReady 2009, POSReady 7, or Windows 7	Microsoft preloaded on E20, E2D, EP2 Choice of 32-bit POSReady 2009, POSReady 7, or Windows 7
Warranty	A30 and E30 models provide 1 year Depot Warranty A3R and E3R models provide 1 year On Site Repair Warranty	10D and E1D models provide 1 year Depot Warranty ^s 100, E10, and EP1 models provide 1 year On Site Repair Warranty	12D and E2D models provide 1 year Depot Warranty ^s 120, E20, and EP2 models provide 1 year On Site Repair warranty

Models	TCxWave Dimensions	Height	Width	Depth	Weight
A3x, E3x	POS System (head mounted on base)	332.6 mm (13.10 in.)	367 mm (14.4 in.)	305 mm (12 in.)	9 kg (20 lbs)
	Head	337 mm (13.25 in.)	367 mm (14.4 in.)	76 mm (3 in.)	5 kg (11 lbs)
	Dockable POS Base	191 mm (7.5 in.)	367 mm (14.4 in.)	292 mm (11.5 in.)	4 kg (9 lbs)
10x, E1x, 12x, E2x, EP2	POS System (head mounted on base)	Head rotated fully forward 336.7mm (13.26 in.) Head rotated fully back 332.6 mm (13.10 in.)	470 mm (18.5 in.)	305 mm (12 in.)	10.4 kg (23 lbs)
	Head	337 mm (13.25 in.)	470 mm (18.5 in.)	76 mm (3 in.)	6.4 kg (14 lbs)
	Dockable POS Base	191 mm (7.5 in.)	470 mm (18.5 in.)	292 mm (11.5 in.)	4 kg (9 lbs)
All	POS Hub	78 mm (3.073 in.)	185 mm (7.289 in.)	205 mm (8.077 in.)	2.72 kg (6 lbs)

Why Toshiba?

As the world's leading provider of integrated in-store solutions and retail insights, Toshiba Global Commerce Solutions delivers end-to-end solutions for checkout, consumer interactions and retail operations that unlock amazing new possibilities for our clients and shoppers everywhere. In partnership with the Together Commerce Alliance, our global business partner program, we help bring innovation and value to every retailing experience so that you can delight your customers every day, everywhere.

Together Commerce

TCxWave is a key focus for Toshiba's Together Commerce vision. Together Commerce brings together every possible pathway of the retail journey, enabling customers to engage with retailers on their own terms. This fundamental shift eliminates the need to control every customer action, favoring instead a collaborative approach in which retailers and customers create mutually rewarding commerce—together.



บริษัท บิซิเนส แอนด์ เทคโนโลยี จำกัด

11 ซอยบรมราชชนนี 39 แขวงตลิ่งชัน เขตตลิ่งชัน กรุงเทพมหานคร 10170

Tel.: 0-2880-8800 (Auto 30 lines) Fax : 0-2424-0972 Website : www.businessplus.co.th E-mail : contact@businessplus.co.th

หน้าที่ 5/6

Business plus

The Best Software Solution For Your Success

■ IBM (Toshiba) TCxWave

For more information

To see how TCxWave can transform your stores and give point-of-sale new pride of place, please visit: toshibacommerce.com

Additionally, Toshiba Global Commerce Solutions can help credit-qualified clients acquire the IT solutions that your business needs in the most cost-effective and strategic way possible through our global financing partner.

References

* MHz/GHz only measures microprocessor internal clock speed; many factors affect applications performance

† MB/GB equals one million/billion bytes when referring to storage capacity; accessibility may be less

‡ USB attached speaker needed external for audio. Support targeted for Second Half 2014

§ US Only

TOSHIBA

Leading Innovation >>>

Copyright © 2014 Toshiba Global Commerce Solutions, Inc.

Toshiba Global Commerce Solutions, Inc.
3039 E Cornwallis Road
Research Triangle Park, NC 27709
U.S.A.

Printed in the United States of America
All Rights Reserved

Toshiba and the Toshiba logo are trademarks or registered trademarks of Toshiba in the United States, other countries, or both.

The information included in this publication could include technical inaccuracies or typographical errors. All such information is provided "AS IS" without warranties of any kind, express or implied, including but not limited to the implied warranties of merchantability or fitness for a particular purpose.

Not all Toshiba products and services are available in every country. All statements regarding Toshiba's future direction and intent are subject to change or withdrawal without notice, and represent goals and objectives only.

The Toshiba Global Commerce Solutions home page on the Internet can be found at toshibacommerce.com



Please Recycle



บริษัท บิวซิเนส แอนด์ เทคโนโลยี จำกัด

11 ซอยบรมราชชนนี 39 แขวงตลิ่งชัน เขตตลิ่งชัน กรุงเทพมหานคร 10170

Tel.: 0-2880-8800 (Auto 30 lines) Fax : 0-2424-0972 Website : www.businessplus.co.th E-mail : contact@businessplus.co.th

หน้าที่ 6/6