

Business plus HRM

ระบบโปรแกรมคำนวณเงินเดือน
และบริหารงานบุคคล

สำหรับธุรกิจอุตสาหกรรมสินค้าอิเล็กทรอนิกส์

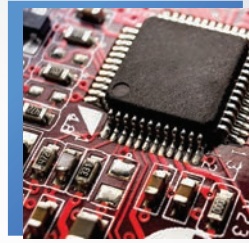

PAYROLL



ธุรกิจอุตสาหกรรม เป็นธุรกิจผลิตสินค้า มีเครื่องจักรที่ใช้ในการผลิตสินค้าได้ครั้งละจำนวนมากและต้องมีการจ้างแรงงานเป็นจำนวนมาก เช่นเดียวกัน เนื่องจากธุรกิจประเภทนี้จะต้องทำการผลิตสินค้าเพื่อให้เพียงพอกับความต้องการของตลาดและสามารถส่งออกสินค้าให้ได้อย่างต่อเนื่อง เช่น โรงงานผลิตชิ้นส่วนอิเล็กทรอนิกส์ โรงงานผลิตเครื่องใช้ไฟฟ้า โรงงานผลิตพลาสติก เป็นต้น

โดยธุรกิจกลุ่มนี้ได้มีการเจริญเติบโตอย่างต่อเนื่อง มีกระบวนการผลิตส่วนใหญ่จะใช้เครื่องจักรเป็นเครื่องมือสำคัญในการผลิต ดังนั้นเมื่อคนทำงานกับเครื่องจักร เพื่อให้การผลิตเป็นไปตามเป้าหมาย ลักษณะงานต้องทำงานตลอด 24 ชม. โดยกำหนดกะการทำงาน แบบกะต่อกะหมุนเวียน 24 ชม. ซึ่งต้องจัดอัตรากำลังคนให้เหมาะสม และต้องมีแผนสำรองกรณีพนักงานไม่สามารถมาทำงานได้ ต้องกำหนดการทำงานควบกะ ซึ่งนอกจากจะต้องใช้เวลาในการจัดการให้เหมาะสมแล้ว การให้ผลตอบแทนต่างๆ ในกะการทำงานก็มีขั้นตอนในการคำนวณผลตอบแทนเพื่อให้ตรงตามเงื่อนไข และนโยบายบริษัท เช่น ค่าล่วงเวลาก่อนและหลังเข้างาน, ค่ากะ, ค่าอาหาร, ค่าการคุมเครื่องจักร ฯลฯ และต้องคำนวณชั่วโมงงาน, มาสาย, กลับก่อนเวลา, ลางาน เป็นต้น ซึ่งเป็นงานสำคัญที่ต้องคำนวณให้ถูกต้อง รวดเร็วและตรวจสอบง่าย จำเป็นอย่างยิ่งที่จะต้องมียระบบช่วยงานที่ดีเพื่อช่วยลดงาน เพิ่มความสะดวก เพิ่มความมั่นใจในการบริหารจัดการแบบมืออาชีพ

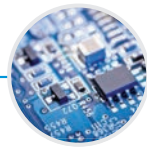

บริษัท อี-บีซิเนส พลัส จำกัด เราเป็นบริษัทผู้พัฒนาซอฟต์แวร์ทางด้านบัญชีและบริหารงานบุคคล มานานกว่า 30 ปี มีความเข้าใจในระบบงานด้านงานเงินเดือนเป็นอย่างดีด้วยประสบการณ์ที่ผ่านมา ทางบริษัทได้พัฒนาโปรแกรมเงินเดือน Business Plus HRM ให้สอดคล้องกับงานตามประเภทธุรกิจ และพัฒนาบุคลากรทั้ง ฝ่ายขายและฝ่ายบริการ ให้มีความรู้ความชำนาญตามประเภทธุรกิจ โดยเฉพาะลักษณะงานที่กล่าวมาข้างต้น เพื่อให้เป็นผู้ช่วยในการทำงานเงินเดือนอย่างมืออาชีพ



สารบัญ

ธุรกิจอุตสาหกรรมสินค้าอิเล็กทรอนิกส์

หน้า

BUSINESS PLUS HRM สำหรับธุรกิจ สำหรับธุรกิจอุตสาหกรรมสินค้าอิเล็กทรอนิกส์	1
---------------------------------------------------------------------------	---

รายงาน

รายงานสรุปค่าแรงของแต่ละโครงการ	4
รายงานสรุปค่าแรงของพนักงานแยกตามโครงการ	5
รายงานสรุปจำนวนครั้งมาสายของพนักงานแยกตามช่วงเวลามาสาย	7
รายงานสรุปยอดเงินเดือนพนักงานตามแผนสังกัด	8
รายงานสรุปผลล่วงเวลาแสดงตามพนักงาน(เฉพาะที่ไม่เกิน 48 ชั่วโมง)	9
รายงานสรุปผลล่วงเวลาแสดงตามพนักงาน(ที่เกิน และไม่เกิน 48 ชั่วโมง)	10
ลูกค้ำอ้างอิง	11



Business plus HRM

ระบบโปรแกรมคำนวณเงินเดือนและบริหารงานบุคคล

สำหรับธุรกิจอุตสาหกรรมสินค้าอิเล็กทรอนิกส์



คุณสมบัติเด่นของโปรแกรมเงินเดือน Business Plus HRM ที่เหมาะสมกับธุรกิจอุตสาหกรรมสินค้าอิเล็กทรอนิกส์

1. โปรแกรมสามารถรองรับการสร้างผังองค์กรได้หลากหลาย โดยจะรองรับกับแผนกหรือแผนกย่อยในแต่ละสาขาได้
2. โปรแกรมสามารถกำหนดระดับพนักงานและกำหนดลักษณะการทำงานของพนักงานที่สังกัดฝ่ายสำนักงาน และพนักงานสังกัดฝ่ายผลิตได้อย่างชัดเจน
3. โปรแกรมสามารถรองรับตั้งค่าลักษณะการทำงานของพนักงานฝ่ายสำนักงานและฝ่ายผลิตที่มีเวลาเข้าออกงานแน่นอน และสามารถคำนวณหักขาดงาน มาสาย กลับก่อน และสามารถคำนวณค่าล่วงเวลาให้พนักงานได้
4. โปรแกรมสามารถรองรับการตั้งค่าลักษณะการทำงานของพนักงานฝ่ายผลิตที่มีลักษณะการทำงานของการทำงานของการคำนวณหักมาสายแบบเป็นช่วงได้ เช่น ถ้ามาสาย 5 นาทีแรกเก็บสถิติและมาสายตั้งแต่วันที่ 6 เป็นต้นไปจะหักเงิน เป็นต้น
5. โปรแกรมสามารถรองรับการตั้งค่าของประเภทค่าล่วงเวลาได้ในกรณีที่ต้องการให้จำนวนที่มาสายนำมาหักจำนวนค่าล่วงเวลา
6. โปรแกรมสามารถรองรับการตั้งค่าลักษณะการทำงานของพนักงานฝ่ายผลิตที่มีลักษณะการทำงานที่มีเวลาเข้างาน – ออกงานไม่แน่นอนได้ โดยจะรองรับการทำงานทั้งกะเช้า และ กะบ่าย ซึ่งสามารถตั้งค่าในกระบวนการทำงานเพื่อให้โปรแกรมคำนวณได้ตรงกับที่ต้องการ และง่ายในการประกาศกะ
7. โปรแกรมสามารถรองรับการตั้งค่าของประเภทเงินเพิ่มเงินหัก ได้ทั้งในกรณีที่ต้องการคำนวณหักเงินพนักงานในงวดทันที หรือต้องการที่จะเก็บสถิติไว้พิจารณาอีกครั้ง
8. โปรแกรมมีวิธีการประกาศกะที่รองรับกับการกำหนดวันหยุดประจำสัปดาห์ของพนักงานแต่ละกลุ่มที่มีวันหยุดไม่ตรงกันได้ โดยจะเป็นวิธีที่ง่ายและเพิ่มความสะดวกในการประกาศกะการทำงานให้เร็วมากขึ้น
9. รองรับกรณีที่พนักงานมีการเปลี่ยนกะ, เปลี่ยนวันหยุดประจำสัปดาห์ หรือ เปลี่ยนวันหยุดประจำปี โดยสามารถสร้างคำสั่งในการเปลี่ยนกะการทำงานหรือเปลี่ยนตารางการทำงานให้พนักงานได้ ซึ่งเมื่อถึงวันที่ที่กำหนดไว้ โปรแกรมจะเปลี่ยนกะการทำงานให้อัตโนมัติ
10. รองรับการประกาศกะการทำงานและการนำเข้าเวลาทำงานจาก File Excel เพื่อให้สะดวกในการทำงาน ซึ่งสามารถประกาศกะให้พนักงานพร้อมกันเป็นกลุ่มหรือพร้อมกันทั้งบริษัทได้
11. รองรับการนำเข้างานประจำงวดต่างๆ ของพนักงานจาก File Excel เช่น นำเข้าจำนวนวันทำงาน, เงินเพิ่มเงินหักพนักงาน เป็นต้นเพื่อเพิ่มความสะดวกกรณีที่ฝ่ายบุคคลมีข้อมูลการทำงานของพนักงานที่บันทึกใน File Excel ซึ่งสามารถนำข้อมูลจากใน Excel มาจัดรูปแบบให้ตรงกับโปรแกรมเพื่อนำเข้าอัตโนมัติ โดยที่ไม่ต้องเข้าไปบันทึกในโปรแกรมทีละคน
12. สามารถกำหนดสูตรการคำนวณเงินได้ที่สำหรับบันทึกให้กับพนักงานฝ่ายผลิต เช่น ค่าความร้อน หรือ ค่าทักษะ เป็นต้น โดยสามารถตั้งค่าให้ตรงกับเงื่อนไขของธุรกิจอิเล็กทรอนิกส์ได้
13. มีรายงานที่สามารถแสดงจำนวนค่าล่วงเวลาที่เกินและไม่เกิน 48 ชม. ต่อสัปดาห์ได้
14. มีรายงานสรุปการทำงานประจำเดือนของพนักงาน เพื่อให้ผู้ใช้งานสามารถตรวจสอบรายละเอียดการขาดงาน มาสาย หรือลาประเภทต่างๆ ได้ครบถ้วน
15. สามารถจัดกลุ่มของรายงานที่ใช้ประจำให้มาอยู่ในเมนูเดียวกัน เพื่อความสะดวกในการเรียกรายงาน



Business plus HRM

ระบบโปรแกรมคำนวณเงินเดือนและบริหารงานบุคคล

สำหรับธุรกิจอุตสาหกรรมสินค้าอิเล็กทรอนิกส์



กิจการประเภทอิเล็กทรอนิกส์เป็นกิจการด้านการผลิตสินค้า มีการแบ่งหน่วยงานออกเป็น 2 ฝ่ายใหญ่ๆ ได้แก่

1. ฝ่ายสำนักงาน จะรับผิดชอบงานด้านสำนักงาน เช่น แผนกบุคคล, แผนกบัญชี, แผนกสำนักงานคุณภาพ เป็นต้น ซึ่งพนักงานในฝ่ายสำนักงานจะมีลักษณะการทำงานเหมือนกับกิจการประเภทอื่นๆ ดังนั้น จึงขออนุญาตที่จะไม่กล่าวถึงการทำงานของพนักงานในฝ่ายสำนักงาน
2. ฝ่ายโรงงาน จะรับผิดชอบงานด้านการผลิต เช่น แผนกประกอบ, แผนกตรวจสอบคุณภาพ เป็นต้น ซึ่งลักษณะการทำงานของพนักงานในฝ่ายโรงงาน จะมีความแตกต่างจากกิจการประเภทอื่นๆ



ลักษณะการทำงานของพนักงานในฝ่ายการผลิต ที่มีความแตกต่างจากพนักงานในกิจการประเภทอื่นๆ โดยสามารถแบ่งตามลักษณะกะการทำงานเป็น 3 แบบดังนี้

1. ลักษณะการทำงานของพนักงานฝ่ายผลิตจะมีการทำงานแบ่งเป็น 3 แบบ ดังนี้
 - แบบแรก** จะทำงานในกะที่มีเวลาเช้างานและออกงานแน่นอน โดยช่วงเวลาทำงานปกติต่อเนื่องเป็นช่วงเดียวต่อวัน และจะรูดบัตรเพียงแค่วันเช้างานและออกงานของกะเท่านั้น เช่น กะวันปกติ 08.00 - 17.00 น. เป็นต้น
 - แบบที่สอง** จะทำงานในกะที่มีเวลาเช้างานและออกงานแน่นอน โดยช่วงเวลาทำงานปกติต่อเนื่องเป็นช่วงเดียวต่อวัน และรูดบัตร 4 ครั้ง เช่น กะวันปกติ 08.00 - 17.00 น. เป็นต้น
 - กรณีที่ 1 เช็ควิธีออกก่อนพักและสายหลังพัก
 - กรณีที่ 2 เช็ควิธีมาสายโอที
 - แบบที่สาม** พนักงานทำงานในกะที่ไม่มีเวลาเช้างานและออกงานแน่นอน แต่มีเงื่อนไขว่าต้องทำงานร่วมกับพักระหว่างงานให้ครบตามจำนวนชั่วโมงที่กำหนด และจะรูดบัตรเพียงแค่วันเช้างานและออกงานของกะเท่านั้น
2. พนักงานทำงานล่วงเวลาล่วงหลังเลิกงาน กิจการจะจ่ายเป็นค่าล่วงเวลาให้ แต่จะต้องดูว่าในวันนั้นพนักงานมาทำงานสายหรือไม่ ซึ่งถ้ามาทำงานสาย ก็จะนำจำนวนชั่วโมงค่าล่วงเวลาไปหักกับจำนวนที่พนักงานมาสาย
3. กะการทำงานวันหยุดประจำสัปดาห์ของพนักงานฝ่ายผลิตจะเหมือนกับกะทำงานของวันปกติ โดยมีเงื่อนไขของข้อตกลงเงินเพิ่มของแต่ละกะทำงานดังนี้
 - ทำงานในช่วงเวลาทำงานปกติ บริษัทจ่ายค่าล่วงเวลา 1 เท่าตามจริง โดยต้องผ่านการอนุมัติก่อน
 - ทำล่วงเวลาล่วงหลังเลิกงาน บริษัทจะจ่ายค่าล่วงเวลา 3 เท่า ตามจริง โดยต้องผ่านการอนุมัติก่อน
4. วันหยุดพิเศษของพนักงานฝ่ายผลิตจะเหมือนกับกะทำงานของวันปกติ โดยมีเงื่อนไขของข้อตกลงเงินเพิ่มของแต่ละกะทำงานดังนี้
 - ทำงานในช่วงเวลาทำงานปกติ บริษัทจ่ายค่าล่วงเวลา 1 เท่าตามจริง โดยต้องผ่านการอนุมัติก่อน
 - ทำล่วงเวลาล่วงหลังเลิกงาน บริษัทจะจ่ายค่าล่วงเวลา 3 เท่า ตามจริง โดยต้องผ่านการอนุมัติก่อน
5. พนักงานมีวันหยุดประจำสัปดาห์ไม่ตรงกัน พนักงานบางคนมีวันหยุดประจำสัปดาห์ คือ วันอาทิตย์ พนักงานบางคนมีวันหยุดประจำสัปดาห์คือ วันจันทร์ เป็นต้น
6. พนักงานแต่ละคนมีวันหยุดประจำสัปดาห์ที่ไม่แน่นอน เช่น บางสัปดาห์วันหยุดประจำสัปดาห์เป็นวันจันทร์, บางสัปดาห์วันหยุดประจำสัปดาห์เป็นวันอังคาร เป็นต้น
7. ค่าความร้อน ค่าคุมเครื่อง บริษัทจะจ่ายให้กับพนักงานที่มาทำงานโดยจ่ายเป็นอัตราต่อวันเฉพาะวันที่มาทำงาน โดยมีเงื่อนไขไม่มาสายและไม่กลับก่อนตามกะทำงานนั้น
8. ต้องการรายงานสรุปค่าล่วงเวลา ที่แสดงข้อมูลใช้สำหรับตรวจสอบกรณีที่ทำค่าล่วงเวลาต่อสัปดาห์เกิน 48 ชม.

สำหรับระบบงานที่แจ้งมาของธุรกิจอิเล็กทรอนิกส์ ถ้าหากเป็นการคำนวณที่ไม่ได้มีระบบมาช่วยในการทำงาน อาจจะต้องใช้ระยะเวลาในการตรวจสอบข้อมูลค่อนข้างนาน ซึ่งจะต้องตรวจสอบข้อมูลให้ถูกต้องแม่นยำ เราจึงขอเสนอระบบโปรแกรมที่จะช่วยลดปัญหาเหล่านี้ให้กับท่าน คือระบบโปรแกรมคำนวณเงินเดือนสำเร็จรูปและระบบการบริหารงานบุคคล Business Plus HRM ที่เหมาะสำหรับธุรกิจอิเล็กทรอนิกส์ โดยเป็นระบบการคำนวณเงินเดือนที่ใช้งานง่าย ช่วยจัดการเรื่องฟอร์มเอกสารที่ต้องนำส่งหน่วยงานต่างๆ ได้อย่างครบถ้วน และระบบช่วยคำนวณเวลาทำงานที่ช่วยลดระยะเวลาการคำนวณเงินเดือน และช่วยการคำนวณ ขาด ลา มาสายต่างๆ ได้อย่างมีประสิทธิภาพมากขึ้น

ทางบริษัท อี-บิซิเนส พลัส จำกัด หวังเป็นอย่างยิ่งว่าโปรแกรมเงินเดือนสำเร็จรูป Business Plus HRM จะช่วยให้ท่านคำนวณเงินเดือนได้ง่าย สะดวก และมีประสิทธิภาพมากขึ้น

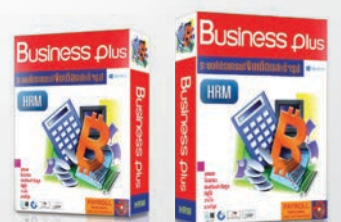

Business plus HRM

ระบบโปรแกรมคำนวณเงินเดือนและบริหารงานบุคคล

สำหรับธุรกิจอุตสาหกรรมสินค้าอิเล็กทรอนิกส์



บริษัท ตัวอย่างโปรแกรม เอ-บีซีเนิส พลัส จำกัด
รายงานสรุปค่าแรงของแต่ละโครงการ

ตั้งแต่วันที่ 31/07/2560 ถึง 31/07/2560

หน้า 1 / 1

สาขา	งวดวันที่	เงินเดือน	ค่าล่วงเวลา	ค่าวิชาชีพ	สวัสดิการ	เงินรางวัล	เงินได้อื่นๆ	หักภพพรong	หักสวัสดิการ	หักอื่นๆ	ภาษี	หักเงินกองทุน	หักประกันสังคม	หักเงินกู้	สุทธิ
	01	สำนักงานใหญ่													
	31/07/2560	210,000.00	0.00	0.00	0.00	0.00	52,527.50	0.00	24,500.00	58,972.50	7,928.00	0.00	3,750.00	0.00	173,822.00
รวมสาขา	สำนักงานใหญ่	210,000.00	0.00	0.00	0.00	0.00	52,527.50	0.00	24,500.00	58,972.50	7,928.00	0.00	3,750.00	0.00	173,822.00
รวมทั้งหมด		210,000.00	0.00	0.00	0.00	0.00	52,527.50	0.00	24,500.00	58,972.50	7,928.00	0.00	3,750.00	0.00	173,822.00

กานต์สินี

ผู้จัดทำ

นพมาศ

ผู้ตรวจสอบ

อรรณพพร

ผู้อนุมัติ

พิมพ์วันที่ 27/10/2560 16:14:55

รายงานโดย BUSINESS

แผนงานงาน

C:\Program Files (x86)\EBP\Bplushrm v7.0\Report\User\PRUSR024.V7.RPT

Business plus HRM

ระบบโปรแกรมคำนวณเงินเดือนและบริหารงานบุคคล

สำหรับธุรกิจอุตสาหกรรมสินค้าอิเล็กทรอนิกส์



บริษัท ตัวอย่างโปรแกรม อี-ฮิวแมนส พลัส จำกัด
รายงานสรุปค่าแรงของพนักงานแยกตามโครงการ

สำหรับงวดวันที่ 31/07/2560 ถึง 31/07/2560

หน้าที่ 1 / 2

รหัส	ชื่อพนักงาน	ชั้น	เงินเดือน	ค่าล่วงเวลา	เงินได้อื่น	หักภทพร่ง	หักสวัสดิการ	หักอื่นๆ	หักภาษี	หักกลางทุน	หัก ปกสค.	ค่าประกัน	หักเงินกู้	สุทธิ
01 สำนักงานใหญ่														
102 บุคคล														
10005	น.ส.มารุต พอลประเสริฐ	31.00	25,000.00	0.00	0.00	0.00	104.00	24,500.00	0.00	0.00	750.00	0.00	0.00	-354.00
รวมแผนก	1	คน	25,000.00	0.00	0.00	0.00	104.00	24,500.00	0.00	0.00	750.00	0.00	0.00	-354.00
103 บัญชี														
20001	น.ส.พรทิพย์ มากยิ่ง	31.00	50,000.00	0.00	0.00	0.00	0.00	0.00	0.00	0.00	0.00	0.00	0.00	50,000.00
รวมแผนก	1	คน	50,000.00	0.00	0.00	0.00	0.00	0.00	0.00	0.00	0.00	0.00	0.00	50,000.00
202 ตรวจสอบคุณภาพ														
10001	นายศรัทธกร มากดี	31.00	50,000.00	0.00	0.00	0.00	0.00	50,000.00	1,717.00	0.00	750.00	0.00	0.00	47,533.00
รวมแผนก	1	คน	50,000.00	0.00	0.00	0.00	0.00	50,000.00	1,717.00	0.00	750.00	0.00	0.00	47,533.00
203 ประกอบชิ้นส่วน														
10002	นายธีรพงษ์ ไขฟ้า	31.00	50,000.00	0.00	0.00	0.00	0.00	0.00	750.00	1,717.00	750.00	0.00	0.00	47,533.00
รวมแผนก	1	คน	50,000.00	0.00	0.00	0.00	0.00	0.00	750.00	1,717.00	750.00	0.00	0.00	47,533.00
204 ผลิต														
10003	นายธีระวัฒน์ มาก	31.00	50,000.00	0.00	0.00	0.00	0.00	5,000.00	1,717.00	0.00	750.00	0.00	0.00	47,533.00
10004	นายพงษ์นรา โครงการ	31.00	35,000.00	0.00	0.00	0.00	122.00	0.00	415.00	0.00	750.00	0.00	0.00	33,713.00
รวมแผนก	2	คน	85,000.00	0.00	0.00	0.00	122.00	0.00	5,000.00	2,132.00	1,500.00	0.00	0.00	81,246.00
รวมสาขา	6	คน	260,000.00	0.00	0.00	0.00	226.00	55,750.00	5,566.00	0.00	3,750.00	0.00	0.00	225,958.00

พิมพ์วันที่ 27/10/2560 16:18:49

รายงานโดย BUSINESS

แฟ้มรายงานงาน C:\Program Files (x86)\EBP\BplusHrm v7.0\Report\User\PRUSR0221.V7.RPT

Business plus HRM

ระบบโปรแกรมคำนวณเงินเดือนและบริหารงานบุคคล

สำหรับธุรกิจอุตสาหกรรมสินค้าอิเล็กทรอนิกส์



บริษัท ตัวอย่างโปรแกรม เอ็ม-บีซีเนิส พลัส จำกัด
รายงานสรุปค่าแรงของพนักงานแยกตามโครงการ

สำหรับงวดวันที่ 31/07/2560 ถึง 31/07/2560

หน้า 2 / 2

รหัส	ชื่อพนักงาน	วัน	เงินเดือน	ค่าล่วงเวลา	เงินได้คืน	เงินได้คืน	เงินรางวัล	เงินได้คืน	หักภพพร	หักสวัสดิการ	หักอื่นๆ	หักภาษี	หักกองทุน	หัก ป.ก.ส.	ค่าประกัน	หักเงินกู้	สุทธิ
รวมทั้งหมด	6	คน	260,000.00	0.00	0.00	0.00	0.00	0.00	0.00	24,500.00	55,750.00	5,566.00	0.00	3,750.00	0.00	0.00	225,958.00

กานดลีน

ผู้จัดทำ

อรรถพร

ผู้ตรวจสอบ

นพมาศ

ผู้อนุมัติ

พิมพ์วันที่ 27/10/2560 16:18:49

รายงานโดย BUSINESS

แผนงานงาน

C:\Program Files (x86)\EBP\BplusHrm v7.0\Report\User\PRUSR0221.V7.RPT

Business plus HRM

ระบบโปรแกรมคำนวณเงินเดือนและบริหารงานบุคคล

สำหรับธุรกิจอุตสาหกรรมสินค้าอิเล็กทรอนิกส์



บริษัท ตัวอย่างโปรแกรม ซี-บิซิเนส พลัส จำกัด

รายงานสรุปจำนวนครั้งมาสายของพนักงานแยกตามช่วงเวลามาสาย

ส่งแต่วันที่ 31/07/2560 ถึง 31/07/2560

หน้าที่ 1 / 1

รหัส	ชื่อพนักงาน	สาย(ไม่หัก)	สาย(หัก)	รวมทั้งหมด
สาขา	01	สำนักงานใหญ่		
แผนก	102	บุคคล		
10005	น.ส.นราธร พลอยประเสริฐ	0.00	1.00	1.00
รวมแผนก	102	1 คน	0.00	1.00
แผนก	204	ผลิต		
10004	นายพงษ์นรา โคตรการ	0.00	1.00	1.00
รวมแผนก	204	1 คน	0.00	1.00
รวมสาขา	สำนักงานใหญ่	2 คน	0.00	2.00
รวมทั้งหมด	2	คน	0.00	2.00

Business plus HRM

ระบบโปรแกรมคำนวณเงินเดือนและบริหารงานบุคคล

สำหรับธุรกิจอุตสาหกรรมสินค้าอิเล็กทรอนิกส์



บริษัท ตัวอย่างโปรแกรม บี-บีซีเนิส พลัส จำกัด
รายงานสรุปยอดเงินเดือนพนักงานตามแผนกสังกัด

ตั้งแต่วันที่ 31/07/2560 ถึงวันที่ 31/07/2560

หน้าที่ 1 / 1

รหัส	ชื่อพนักงาน	วัน	เงินเดือน	ค่าล่วงเวลา	ค่าวิชาชีพ	สวัสดิการ	เงินรางวัล	เงินได้อื่น	หักภคพรอง	หักสวัสดิการ	หักอื่นๆ	หักภาษี	หักกองทุน	หัก ปก.สค.	ค่าประกัน	หักเงินกู้	สุทธิ
รหัสสาขา 01 สำนักงานใหญ่																	
แผนก 202 ตรวจสอบคุณภาพ																	
10001	นายวิศกร มากดี	31.00	50,000.00	0.00	0.00	0.00	0.00	50,000.00	0.00	0.00	50,000.00	2,305.00	0.00	750.00	0.00	0.00	46,945.00
รวมแผนก	202	1 คน	50,000.00	0.00	0.00	0.00	0.00	50,000.00	0.00	0.00	50,000.00	2,305.00	0.00	750.00	0.00	0.00	46,945.00
แผนก 203 ประกอบชิ้นส่วน																	
10002	นายจักรพงษ์ ไฟฟ้า	31.00	50,000.00	0.00	0.00	0.00	1,027.50	0.00	0.00	0.00	472.50	2,305.00	0.00	750.00	0.00	0.00	46,945.00
รวมแผนก	203	1 คน	50,000.00	0.00	0.00	0.00	1,027.50	0.00	0.00	0.00	472.50	2,305.00	0.00	750.00	0.00	0.00	46,945.00
แผนก 204 ผลิต																	
10003	นายธีรวัฒน์ บางจ	31.00	50,000.00	0.00	0.00	0.00	0.00	1,500.00	0.00	0.00	8,500.00	2,305.00	0.00	750.00	0.00	0.00	46,945.00
10004	นายพงษ์นา โครกการ	31.00	35,000.00	0.00	0.00	0.00	0.00	0.00	0.00	0.00	0.00	800.00	0.00	750.00	0.00	0.00	33,450.00
รวมแผนก	204	2 คน	85,000.00	0.00	0.00	0.00	1,500.00	0.00	0.00	0.00	8,500.00	3,105.00	0.00	1,500.00	0.00	0.00	80,395.00
รวมสาขา	สำนักงานใหญ่	4 คน	185,000.00	0.00	0.00	0.00	52,527.50	0.00	0.00	0.00	58,972.50	7,715.00	0.00	3,000.00	0.00	0.00	174,285.00
รวมทั้งหมด	4 คน		185,000.00	0.00	0.00	0.00	52,527.50	0.00	0.00	0.00	58,972.50	7,715.00	0.00	3,000.00	0.00	0.00	174,285.00

กานต์สินี

ผู้จัดทำ

อรรถพร

ผู้ตรวจสอบ

นพมาศ

ผู้อนุมัติ

Business plus HRM

ระบบโปรแกรมคำนวณเงินเดือนและบริหารงานบุคคล

สำหรับธุรกิจอุตสาหกรรมสินค้าอิเล็กทรอนิกส์



บริษัท ตัวอย่างโปรแกรม บี-บิซิเนส พลัส จำกัด

รายงานสรุปผลการคำนวณเวลาแสดงตามพนักงาน

ตั้งแต่วันที่ 01/07/2560 ถึง 31/07/2560

หน้า 1 / 1

รหัส	ชื่อพนักงาน	ค่าล่วงเวลา 1 เท่า		ค่าล่วงเวลา 1.5 เท่า		ค่าล่วงเวลา 2 เท่า		ค่าล่วงเวลา 3 เท่า		ส่วนที่ไม่เกิน 48 ชม.
		จำนวน	ครั้ง	จำนวน	ครั้ง	จำนวน	ครั้ง	จำนวน	ครั้ง	
สาขา	001	สำนักงานใหญ่								
แผนก	002	บัญชีและการเงิน								
110601	น.ส.ปราณี สมบูรณ์	8.00	1.00	13.00	5.00	-	-	-	-	21.00
รวมแผนก	บัญชีและการเงิน	8.00	1.00	13.00	5.00	-	-	-	-	21.00
แผนก	005	การผลิต								
110201	น.ส.สุวรรณา แซ่ชื่อง	-	-	9.50	4.00	30.00	4.00	6.58	2.00	46.08
110604	น.ส.วิภาวี สายใจ	40.00	5.00	12.50	6.00	-	-	1.00	1.00	48.00
120701	นายเมือง รอดวัน	80.00	10.00	37.00	13.00	-	-	8.00	4.00	48.00
130607	นายศักดิ์ศักดิ์ ปลาทอง	72.00	9.00	6.00	3.00	-	-	6.00	2.00	48.00
131006	นายชูช่วย ประเนต	56.00	7.00	15.00	5.00	-	-	-	-	48.00
140404	นายชจรศักดิ์ วิชา	64.00	8.00	37.00	12.00	-	-	11.50	5.00	48.00
140515	น.ส.ลายแก้ว ศิลา	40.00	5.00	9.00	4.00	-	-	2.00	2.00	48.00
รวมแผนก	การผลิต	352.00	44.00	126.00	47.00	30.00	4.00	35.08	16.00	334.08
แผนก	006	ซ่อมบำรุง								
110602	นายสมพงษ์ วัฒน	40.00	5.00	6.50	3.00	-	-	1.50	1.00	48.00
130601	นายพิพัฒน์พล ดวงใจ	56.00	7.00	9.00	3.00	-	-	5.50	3.00	48.00
140812	นายนิคม อุดสาหกรรม	64.00	8.00	34.50	8.00	-	-	6.50	3.00	48.00
140903	นายสมพร รอดภัย	56.00	7.00	10.50	5.00	-	-	7.50	3.00	48.00
150311	นายสุดใจ พรดี	40.00	5.00	6.50	4.00	-	-	6.00	3.00	48.00
รวมแผนก	ซ่อมบำรุง	256.00	32.00	67.00	23.00	-	-	27.00	13.00	240.00
รวมสาขา	สำนักงานใหญ่	616.00	77.00	206.00	75.00	30.00	4.00	62.08	29.00	595.08
รวมทั้งหมด		616.00	77.00	206.00	75.00	30.00	4.00	62.08	29.00	595.08

Business plus HRM

ระบบโปรแกรมคำนวณเงินเดือนและบริหารงานบุคคล

สำหรับธุรกิจอุตสาหกรรมสินค้าอิเล็กทรอนิกส์



บริษัท ตัวอย่างโปรแกรม บี-บีเนิส พลัส จำกัด

รายงานสรุปผลการคำนวณดอกเบี้ยเวลาแสดงตามพนักงาน

ตั้งแต่วันที่ 01/07/2560 ถึง 31/07/2560

หน้า 1 / 1

รหัส	ชื่อพนักงาน	ค่าล่วงเวลา 1 เท่า		ค่าล่วงเวลา 1.5 เท่า		ค่าล่วงเวลา 2 เท่า		ค่าล่วงเวลา 3 เท่า		ส่วนที่ไม่เกิน	ส่วนที่เกิน
		จำนวน	ครั้ง	จำนวน	ครั้ง	จำนวน	ครั้ง	จำนวน	ครั้ง	48 ชม.	48 ชม.
สาขา	001	สำนักงานใหญ่									
แผนก	002	บัญชีและการเงิน									
110601	น.ส.ปราณี สมบูรณ์	8.00	1.00	13.00	5.00	-	-	-	-	21.00	-
รวมแผนก	บัญชีและการเงิน	8.00	1.00	13.00	5.00	-	-	-	-	21.00	-
แผนก	005	การผลิต									
110201	น.ส.สุวรรณา แซ่ซ่ง	-	-	9.50	4.00	30.00	4.00	6.58	2.00	46.08	-
110604	น.ส.วิภาวี สายใจ	40.00	5.00	12.50	6.00	-	-	1.00	1.00	48.00	5.50
120701	นายเมือง รอดวัน	80.00	10.00	37.00	13.00	-	-	8.00	4.00	48.00	77.00
130607	นายศักดิ์ศักดิ์ ปลาทอง	72.00	9.00	6.00	3.00	-	-	6.00	2.00	48.00	36.00
131006	นายชูช่วย ประนต	56.00	7.00	15.00	5.00	-	-	-	-	48.00	23.00
140404	นายชรรศักดิ์ วิชา	64.00	8.00	37.00	12.00	-	-	11.50	5.00	48.00	64.50
140515	น.ส.ลายแก้ว ศิลา	40.00	5.00	9.00	4.00	-	-	2.00	2.00	48.00	3.00
รวมแผนก	การผลิต	352.00	44.00	126.00	47.00	30.00	4.00	35.08	16.00	334.08	209.00
แผนก	006	ซ่อมบำรุง									
110602	นายสมพงษ์ วัฒน	40.00	5.00	6.50	3.00	-	-	1.50	1.00	48.00	-
130601	นายพิพัฒน์พล ดวงใจ	56.00	7.00	9.00	3.00	-	-	5.50	3.00	48.00	22.50
140812	นายนิคม อุดสาหกรรม	64.00	8.00	34.50	8.00	-	-	6.50	3.00	48.00	57.00
140903	นายสมพร รอดภัย	56.00	7.00	10.50	5.00	-	-	7.50	3.00	48.00	26.00
150311	นายสุจิตใจ พรดี	40.00	5.00	6.50	4.00	-	-	6.00	3.00	48.00	4.50
รวมแผนก	ซ่อมบำรุง	256.00	32.00	67.00	23.00	-	-	27.00	13.00	240.00	110.00
รวมสาขา	สำนักงานใหญ่	616.00	77.00	206.00	75.00	30.00	4.00	62.08	29.00	595.08	319.00
รวมทั้งหมด		616.00	77.00	206.00	75.00	30.00	4.00	62.08	29.00	595.08	319.00

ลูกค้าอ้างอิง

ธุรกิจอุตสาหกรรมสินค้าอิเล็กทรอนิกส์



1. บริษัท ชัมมิท อีเล็คโทรนิค คอมโพเนนท์ จำกัด
2. บริษัท มิตซูบิชิ อีเล็คทริค แพคทอรี่ ออโตเมชัน (ปทท) จำกัด
3. บริษัท สยามแปซิฟิกอีเล็คทริคไวร์แอนด์เคเบิล จำกัด
4. บริษัท โกลบอล สกาย (ประเทศไทย) จำกัด
5. บริษัท คอยล์ มาสเตอร์ อิเล็กทรอนิกส์ (ไทยแลนด์) จำกัด
6. บริษัท คาเก อิเล็กทรอนิกส์ (ประเทศไทย) จำกัด
7. บริษัท ทาคายา อิเล็กทรอนิกส์ (ไทยแลนด์) จำกัด
8. บริษัท ทีซีแอล อิเล็กทรอนิกส์ (ไทยแลนด์) จำกัด
9. บริษัท ไทย มูราตะ อิเล็กทรอนิกส์ เทรดิง จำกัด
10. บริษัท สยาม มียามา อิเล็กทรอนิกส์ จำกัด
11. บริษัท เอสซีเอ็ม เซมิเทคอิเล็กทรอนิกส์ (ประเทศไทย) จำกัด
12. บริษัท ไอเอ็ม อิเล็กทรอนิกส์ (ประเทศไทย) จำกัด
13. อุตสาหกรรมพัฒนามูลนิธิ สถาบันไฟฟ้าและอิเล็กทรอนิกส์
14. บริษัท มูราตะ อิเล็กทรอนิกส์ (ไทยแลนด์) จำกัด
15. บริษัท ทีมพีซีซี จำกัด (มหาชน)
16. บริษัท แสงชัยมิเตอร์ จำกัด
17. ห้างหุ้นส่วนจำกัด นิล ออโตเมชัน
18. บริษัท ไทยพัฒนกิจหม้อแปลงไฟฟ้า จำกัด
19. บริษัท เมทิกซ์ เอ็นจิเนียริง (ไทยแลนด์) จำกัด
20. บริษัท ฮิตาชิ โตชิเกิ อิเล็กทรอนิกส์ (ประเทศไทย) จำกัด
21. บริษัท สยาม มียามา อิเล็กทรอนิกส์ จำกัด
22. บริษัท ชันชุย จำกัด
23. บริษัท ลีบแฮร์รี่ (ประเทศไทย) จำกัด
24. บริษัท อีเลคทรอนิคส์ ซอร์ซ จำกัด
25. บริษัท ไอโฟน คอมมิวนิเคชัน (ไทยแลนด์) จำกัด
26. บริษัท พีแอนด์พี อิเล็กทรอนิกส์เทคโนโลยี จำกัด
27. บริษัท เจวีซีเคานูด (ประเทศไทย) จำกัด
28. บริษัท ลี กิจเจริญแสง จำกัด
29. บริษัท แพมลี คอร์ปอเรชั่น จำกัด
30. บริษัท สหภัณฑ์ อิเล็กทรอนิกส์ จำกัด
31. บริษัท เนเจอร์ เอ็นเนอจี โซลูชัน จำกัด
32. บริษัท ราชบุรีเวอลด์ โคเจนเนอเรชั่น จำกัด
33. บริษัท เมอร์รี่ อิเล็กทรอนิกส์ (ไทยแลนด์) จำกัด
34. บริษัท ซุมิโตโม อิเล็กทรอนิกส์ (ประเทศไทย) จำกัด
35. บริษัท เครื่องไฟฟ้าบุญธนาภัณฑ์ จำกัด
36. บริษัท สยามซีปเปอร์ แมนูแฟคเจอร์ จำกัด
37. บริษัท ที โอ ซี โมดูลาร์ ซีสเต็ม จำกัด
38. บริษัท คอมมิวนิเคชัน แอนด์ ซีสเต็มส์ โซลูชัน จำกัด (มหาชน)
39. บริษัท พี-โทรนิค แมนูแฟคเจอร์ (ประเทศไทย) จำกัด
40. บริษัท บางกอก ฟอรัช จำกัด
41. บริษัท ฟลักซ์ อินเตอร์เนชั่นแนล จำกัด
42. บริษัท อัลฟา เซลส์ แอนด์ เซอร์วิส จำกัด
43. บริษัท คิมบอล อิเล็กทรอนิกส์ (ประเทศไทย) จำกัด
44. บริษัท ฮานาบิชิ อิเล็กทรอนิกส์ คอร์ปอเรชั่น จำกัด
45. บริษัท แดฮัน โครเมท จำกัด
46. บริษัท ซินโดมอิเล็กทรอนิกส์ อินดัสตรี จำกัด
47. บริษัท ทีสกาย จำกัด
48. บริษัท ดีอีพี เอ็นจิเนียริง จำกัด
49. บริษัท นิเค็ค อีเล็คโทรนิคส์ (ประเทศไทย) จำกัด
50. บริษัท ไดโน อีเล็คทริค จำกัด
51. บริษัท ตียะไพบูลย์ จำกัด
52. บริษัท โจ เทค จำกัด
53. บริษัท ยาฮาดะ อินดัสตรี (ประเทศไทย) จำกัด
54. บริษัท เตก้า (ประเทศไทย) จำกัด
55. บริษัท เมอิจิ รับเบอร์ แอนด์ เคมิคัล (ไทยแลนด์) จำกัด
56. บริษัท ซีเฮน (ประเทศไทย) จำกัด
57. บริษัท แอโรฟลูอิด จำกัด
58. บริษัท ไทยซีดีแลมเบย์ จำกัด
59. บริษัท โทดา ไพพน์ (ไทยแลนด์) จำกัด
60. บริษัท พร็อพอร์มด์ ไลน์ โปรดักส์ (ประเทศไทย) จำกัด
61. บริษัท ไคโตะ-โอซิม (ประเทศไทย) จำกัด
62. บริษัท ซาดาเก้ (ประเทศไทย) จำกัด
63. บริษัท ไทย มียาเกะ ฟอรัจ จำกัด
64. บริษัท พลาสเซโกะ (ประเทศไทย) จำกัด
65. บริษัท ฟุรุยะ อินดัสตรีส์ (ประเทศไทย) จำกัด
66. บริษัท แอลจี อิเล็กทรอนิกส์ (ประเทศไทย) จำกัด
67. บริษัท ทรี บอนด์ แมนูแฟคเจอร์ (ประเทศไทย) จำกัด
68. บริษัท โคเบียว (ไทยแลนด์) จำกัด
69. บริษัท เทคโนโลยีอุตสาหกรรม จำกัด
70. บริษัท โอนัมปะ (ประเทศไทย) จำกัด

